

AGGLOMÉRATION CREIL-SUD-OISE

CREIL

n°2

Zone de Vaux

surface **22 ha**

nombre d'établissement **55**

nombre de locaux vacants **12**

ZONE À DOMINANTE LOGISTIQUE

| | nombre | taux de vacance dans la ZAE | % de la surface totale de la ZA |
|--------------------------------------|-----------|-----------------------------|---------------------------------|
| Unité Foncière | 38 | | |
| Unité Foncière totalement vacante | 2 | 5% | 4% |
| Unité Foncière partiellement vacante | 6 | 16% | 17% |





— Etablissements — UNITÉS FONCIÈRES — VACANCE

nombre : **55**

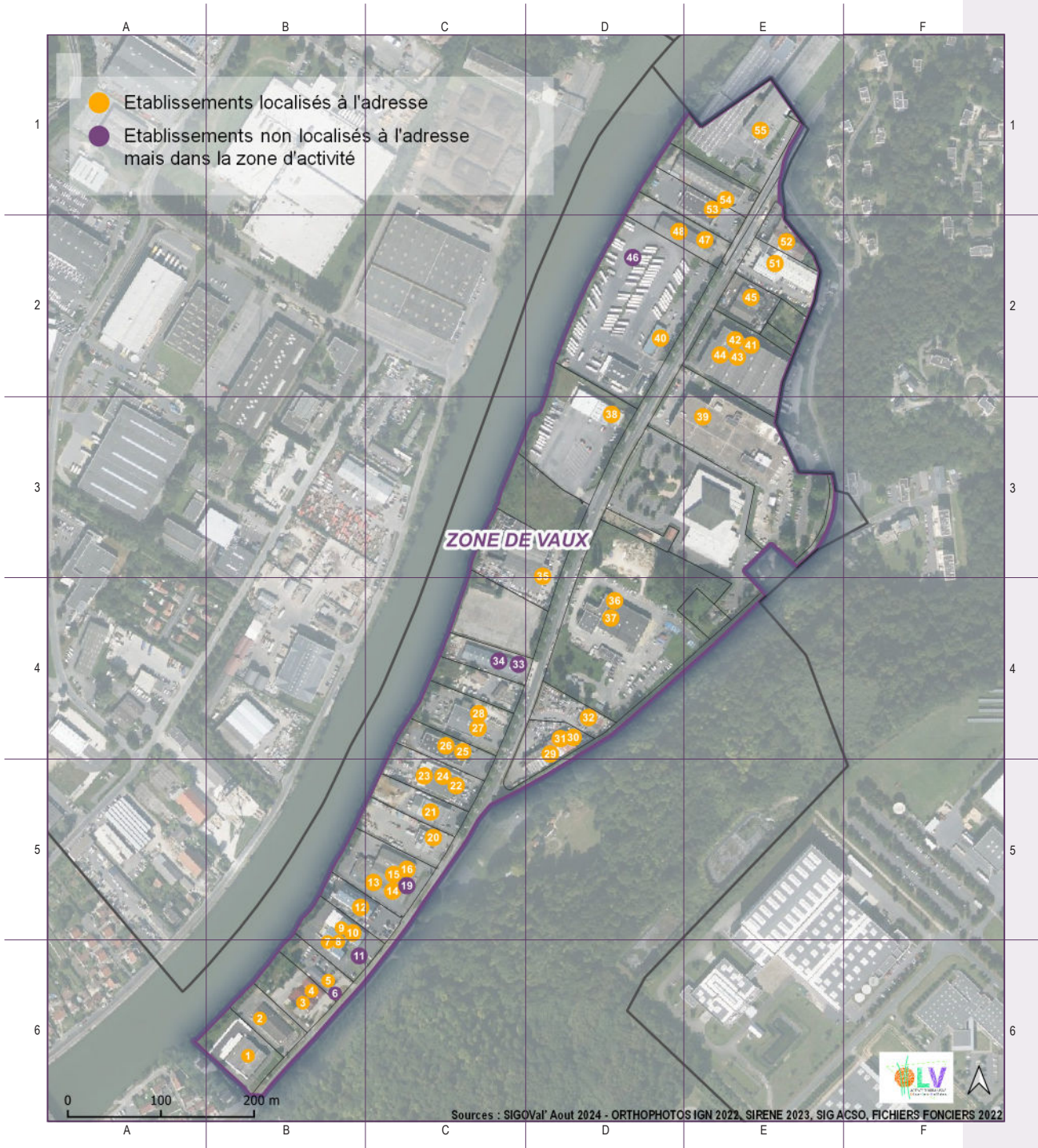



| n° | nom | n° siret | n° siren |
|----|---------------------------------------------|----------------|-----------|
| 1 | CARREBOX | 82813672100010 | 828136721 |
| 2 | VIVAMOD | 33786028200173 | 337860282 |
| 3 | PLANET GARDEN | 53302993000013 | 533029930 |
| 4 | SAS DIOP BROTHERS | 90267616200016 | 902676162 |
| 5 | AUTO PIECES DISCOUNT 60 | 90796816800019 | 907968168 |
| 6 | AREB INVEST 2 | 91260196000012 | 912601960 |
| 7 | OISE PICARDIE FORMATION | 48137997200013 | 481379972 |
| 8 | NRJ FORME HOLDING | 49836757200019 | 498367572 |
| 9 | NJ FORME-NJ ESTHETIQUE | 38326861200017 | 383268612 |
| 10 | NN GROUP | 88388719200010 | 883887192 |
| 11 | ACR | 44424238200026 | 444242382 |
| 12 | CREIL MOTEURS | 32976925100011 | 329769251 |
| 13 | I.M.C.P SARL | 43890373400012 | 438903734 |
| 14 | ART STORAGE | 81879621100014 | 818796211 |
| 15 | MEGADIS | 44808636300034 | 448086363 |
| 16 | RS CONTROLE TECHNIQUE | 91285591300014 | 912855913 |
| 17 | ANTEO | 88891362100015 | 888913621 |
| 18 | ENERGYCAR | 90182344300014 | 901823443 |
| 19 | SOCIETE FRANCAISE DU RADIOTELEPHONE - S.F.R | 34305956400967 | 343059564 |
| 20 | LOXAM | 45077696805741 | 450776968 |
| 21 | SERRURERIE MODERNE CREILLOISE | 33782170600039 | 337821706 |
| 22 | BKS AUTO | 81240902700016 | 812409027 |
| 23 | CREIL MECANIQUE | 91167468700015 | 911674687 |
| 24 | SARL G-M | 41107349700025 | 411073497 |
| 25 | BATI. RENO. SERVICE | 42167605700043 | 421676057 |
| 26 | MEDERI | 52803777300025 | 528037773 |
| 27 | B'EVENTS | 90019755900017 | 900197559 |
| 28 | CLAUTO.COM | 83250218100015 | 832502181 |
| 29 | CENTRE AUTO 60 | 90864791000011 | 908647910 |
| 30 | GARAGE DUPLEX | 51131325600022 | 511313256 |
| 31 | AUX DOIGTS DE FEE | 52990188600018 | 529901886 |
| 32 | AUTO NEWS | 91004255500011 | 910042555 |
| 33 | PICARDIE TOITURE | 41140816400043 | 411408164 |
| 34 | LYRECO FRANCE | 57172266900199 | 571722669 |
| 35 | 2 Z AUTO | 89294954600014 | 892949546 |



| n° | nom | n° siret | n° siren |
|----|----------------------------------------------------------|----------------|-----------|
| 36 | AJ LOCATION | 85037368900023 | 850373689 |
| 37 | SUEZ EAU FRANCE | 41003460701126 | 410034607 |
| 38 | OISSEL TRANSPORTS | 31882905800037 | 318829058 |
| 39 | DIRECTION GENERALE DE LA POSTE | 35600000030931 | 356000000 |
| 40 | TRANSPORTS EVRARD | 69648051600025 | 696480516 |
| 41 | HOLDING SAINT JOSEPH | 88531117500016 | 885311175 |
| 42 | HOLDING SAINT HONORE | 81237921200010 | 812379212 |
| 43 | LA MANUFACTURE ECHOS BOIS | 91985103000016 | 919851030 |
| 44 | B.I.O. SAS ANCIENNE BLANCHISSERIE INDUSTRIELLE DE L OISE | 40273239000024 | 402732390 |
| 45 | CREIL RECYCLAGE | 83079873200012 | 830798732 |
| 46 | TERRA | 40276241300019 | 402762413 |
| 47 | STRICHER | 77574144000595 | 775741440 |
| 48 | L'ARONDE DES PINS | 45408486400015 | 454084864 |
| 49 | PETIT FORESTIER LOCATION | 30057104900786 | 300571049 |
| 50 | FL CREATION | 45218177900045 | 452181779 |
| 51 | GARAGE LUCAS | 34291629300018 | 342916293 |
| 52 | SOC EXPL ETUDES REALISATIONS INDUS | 33132766800025 | 331327668 |
| 53 | COMPLET DECO | 49999546200011 | 499995462 |
| 54 | DECORUM | 50067059100014 | 500670591 |
| 55 | DIRECTION GENERALE DE LA POSTE | 35600000067521 | 356000000 |



— Etablissements — **UNITÉS FONCIÈRES** — VACANCE

nombre : **38**

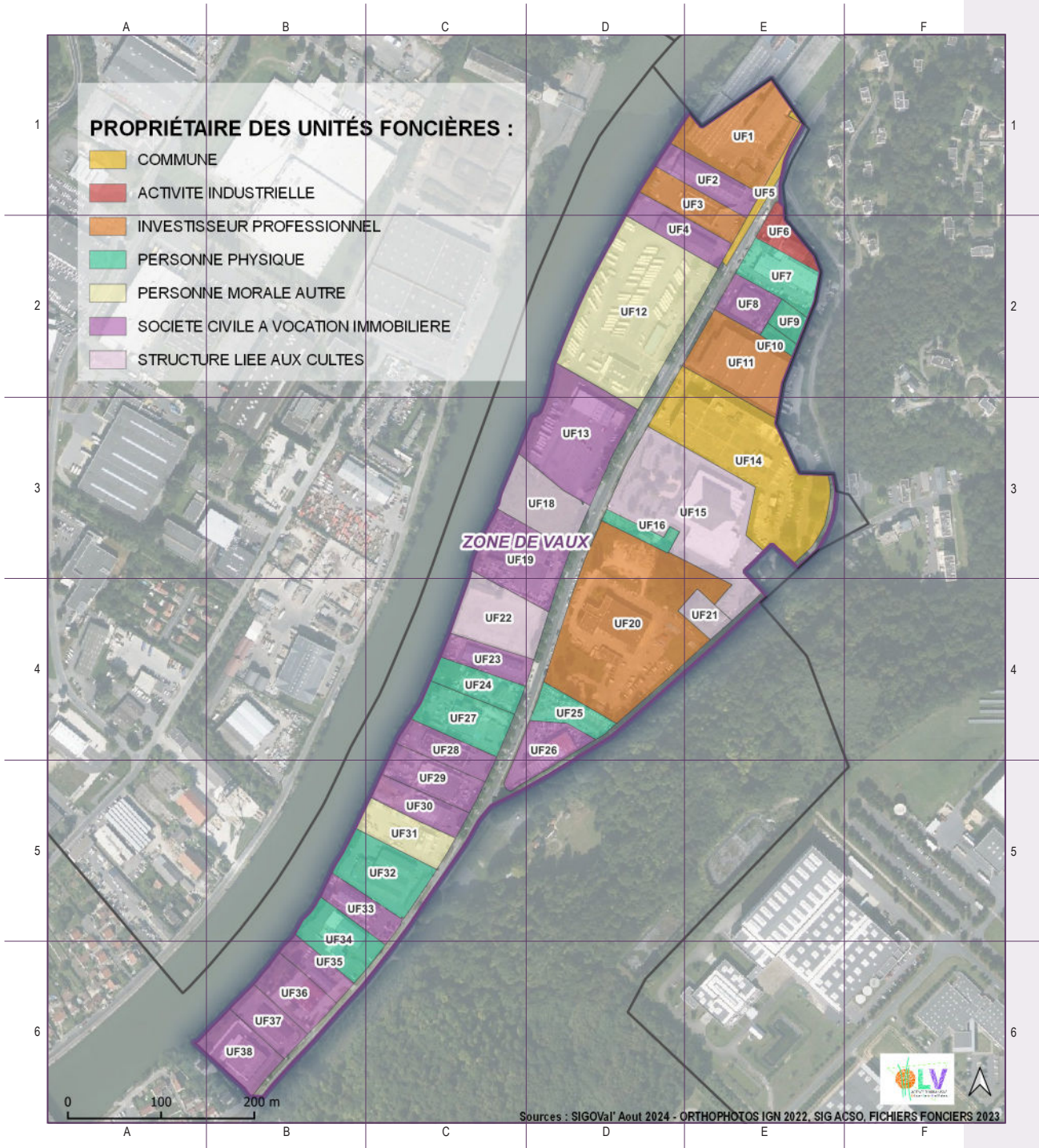



| n° | propriétaire des unités foncières | surface m ² | surface ha |
|------|----------------------------------------------|------------------------|------------|
| UF1 | JLM INVEST | 8 768 | 0,88 |
| UF2 | SCI C33 | 3 384 | 0,34 |
| UF3 | PIERRE FINANCEMENT | 3 656 | 0,37 |
| UF4 | 33C | 3 479 | 0,35 |
| UF5 | COMMUNE DE CREIL | 1 288 | 0,13 |
| UF6 | SOC EXPL ETUDES REALISATIONS INDUS | 1 968 | 0,2 |
| UF7 | PERSONNE PHYSIQUE | 3 927 | 0,39 |
| UF8 | B E F G | 2 543 | 0,25 |
| UF9 | PERSONNE PHYSIQUE | 1 143 | 0,11 |
| UF10 | PERSONNE PHYSIQUE | 596 | 0,06 |
| UF11 | NATIOCREDIBAIL | 7 298 | 0,73 |
| UF12 | TRANSPORTS EVRARD | 19 517 | 1,95 |
| UF13 | LES FRANCS | 10 659 | 1,07 |
| UF14 | COMMUNE DE CREIL | 17 099 | 1,71 |
| UF15 | ASSOCIATION CULTUELLE DES TEMOINS DE JEHOVAH | 16 603 | 1,66 |
| UF16 | PERSONNE PHYSIQUE | 1 230 | 0,12 |
| UF17 | ASSOCIATION CULTUELLE DES TEMOINS DE JEHOVAH | 6 | 0 |
| UF18 | ASSOCIATION CULTUELLE DES TEMOINS DE JEHOVAH | 5 200 | 0,52 |
| UF19 | SCI PENO | 6 701 | 0,67 |
| UF20 | ELOCIA | 23 926 | 2,39 |
| UF21 | ASSOCIATION CULTUELLE DES TEMOINS DE JEHOVAH | 1 513 | 0,15 |
| UF22 | ASSOCIATION CULTUELLE DES TEMOINS DE JEHOVAH | 5 926 | 0,59 |
| UF23 | SCI M M V | 2 775 | 0,28 |
| UF24 | PERSONNE PHYSIQUE | 2 955 | 0,3 |
| UF25 | PERSONNE PHYSIQUE | 2 517 | 0,25 |
| UF26 | S A N G | 3 553 | 0,36 |
| UF27 | PERSONNE PHYSIQUE | 4 761 | 0,48 |
| UF28 | CLEMEYR | 3 132 | 0,31 |
| UF29 | DU HALAGE | 3 885 | 0,39 |
| UF30 | MAGNOLIA | 3 060 | 0,31 |
| UF31 | LOXAM | 3 793 | 0,38 |
| UF32 | PERSONNE PHYSIQUE | 5 692 | 0,57 |
| UF33 | SCI DE VAUX | 2 777 | 0,28 |
| UF34 | PERSONNE PHYSIQUE | 4 396 | 0,44 |
| UF35 | VABRE | 2 252 | 0,23 |
| UF36 | LOTERBAT DU TREMBLAY | 3 692 | 0,37 |
| UF37 | SCI LE TREMBLAY | 2 970 | 0,3 |
| UF38 | LE CARREFOUR DE L'ABBAYE | 4 425 | 0,44 |



— Etablissements — Unités Foncières — VACANCE

nombre d'unité foncière complètement vacante : 2

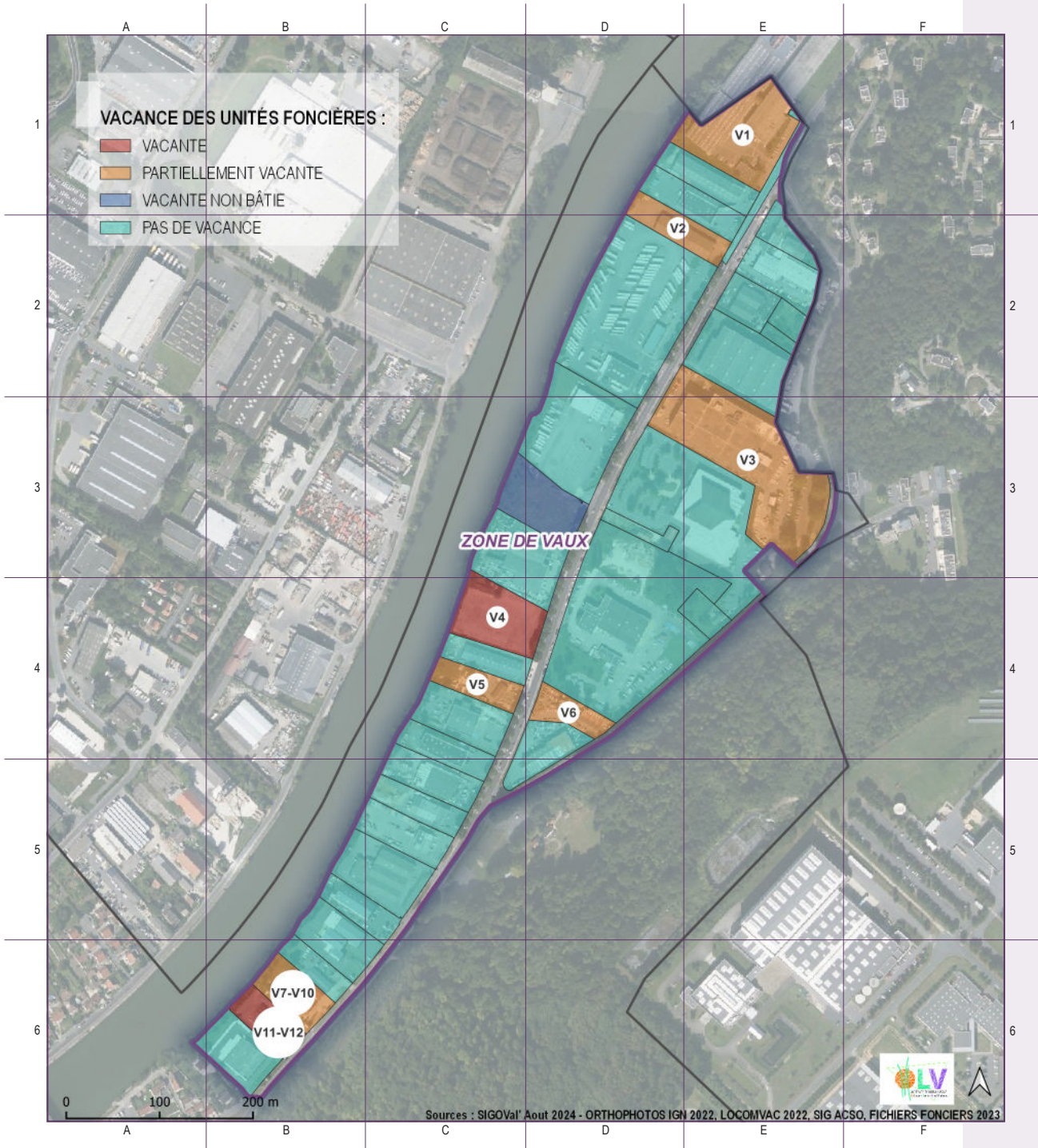



| n° | propriétaire des locaux vacants | catégorie | parcelle | surface en m² |
|-----|--------------------------------------|-------------------------------------------------------------------|----------------|---------------|
| V1 | SAS JLM INVEST | Lieux de dépôt ou de stockage et parcs de stationnement | 60175000AM0335 | 1 500 |
| V2 | SCI 33C | Ateliers et autres locaux assimilables | 60175000AM0334 | 653 |
| V3 | COMMUNE DE CREIL | Etablissements industriels non évalués selon la méthode comptable | 60175000AM0290 | 22 888 |
| V4 | ASS CULTUELLE DES TEMOINS DE JEHOVAH | Etablissements de spectacles, de sport et de loisirs | 60175000AM0349 | 6 336 |
| V5 | PERSONNE PHYSIQUE | Lieux de dépôt ou de stockage et parcs de stationnement | 60175000AM0240 | 1 228 |
| V6 | PERSONNE PHYSIQUE | Bureaux et locaux assimilables | 60175000AM0373 | 216 |
| V7 | SCI LOTERBAT DU TREMBLAY | Magasins et lieux de vente | 60175000AN0101 | 51 |
| V8 | SCI LOTERBAT DU TREMBLAY | Bureaux et locaux assimilables | 60175000AN0101 | 103 |
| V9 | SCI LOTERBAT DU TREMBLAY | Ateliers et autres locaux assimilables | 60175000AN0101 | 114 |
| V10 | SCI LOTERBAT DU TREMBLAY | Magasins et lieux de vente | 60175000AN0101 | 141 |
| V11 | SCI SCI LE TREMBLAY | Lieux de dépôt ou de stockage et parcs de stationnement | 60175000AN0082 | 292 |
| V12 | SCI SCI LE TREMBLAY | Magasins et lieux de vente | 60175000AN0082 | 450 |