

AGGLOMÉRATION CREIL-SUD-OISE

CREIL

n°3

Parc Alata

surface **43 ha**

nombre d'établissement **71**

nombre de locaux vacants **4**

ZONE À DOMINANTE TERTIAIRE

	nombre	taux de vacance dans la ZAE	% de la surface totale de la ZA
Unité Foncière	53		
Unité Foncière totalement vacante	0	-	-
Unité Foncière partiellement vacante	4	8%	7%

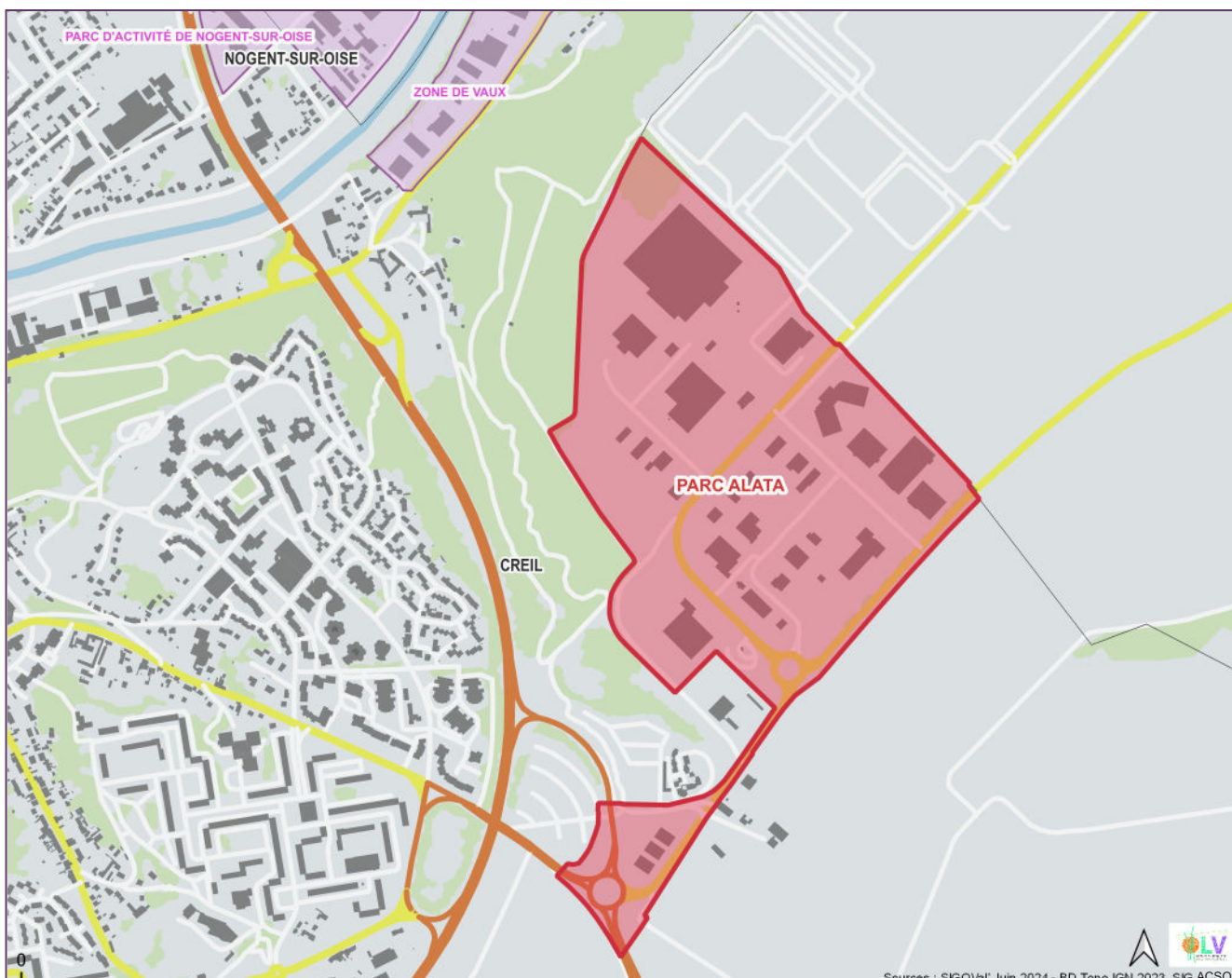

Sources : SIGOVal' Juin 2024 - BD Topo IGN 2023, SIG ACSO



— Etablissements — UNITÉS FONCIÈRES — VACANCE

nombre : 71

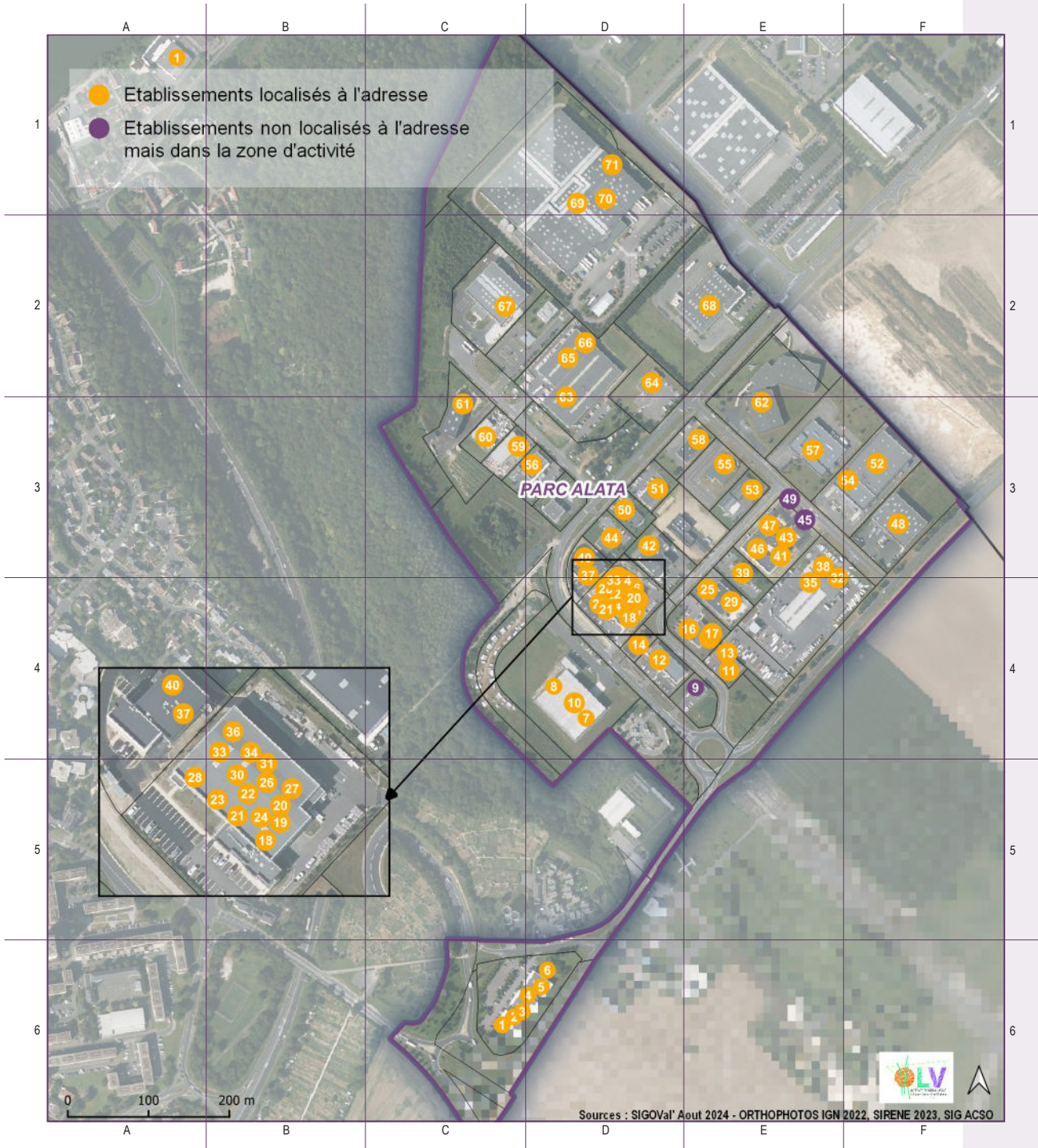



n°	nom	n° siret	n° siren
1	CHD CREIL - CBA AUDIT ET CONSEIL	39836194900066	398361949
2	BOUARD NATHALIE EXPERTISE-COMPTABLE & AUDIT	80026257800027	800262578
3	SF CREIL	91780408000021	917804080
4	NATHALIE BOUARD EXPERTISE	79446584900014	794465849
5	KPMG SA	77572641706144	775726417
6	KPMG ESC & GS	90330949001426	903309490
7	2GMC	48149495300021	481494953
8	A.F.X.	42429140900037	424291409
9	YAD ENERGIE	80341478800049	803414788
10	G.D. INDUSTRIE	45081359700025	450813597
11	RAPID PLAN	69738113500048	697381135
12	AMBOISE	42500054400022	425000544
13	SAS CROSSFIT ALATA	87855634900016	878556349
14	SCP FABIGNON LARDON-GALEOTE EVEN KRAMER REBOURCET	39009697200034	390096972
15	GRECA CONSEIL	50353617900024	503536179
16	FIDUCIAIRE CONSEIL	38349062000028	383490620
17	RM AUDIT	81152135000025	811521350
18	SOCOTEC EQUIPEMENTS	83409669500889	834096695
19	CAYENNE IMMO INVEST	81523082600027	815230826
20	SARL LE CRI DU RADIS	49294190100042	492941901
21	OPTIMA AUDIT CONSEIL	52349245200033	523492452
22	CIEPIELA ET BERTRANUC	78056140300103	780561403
23	FLAT SOLUTIONS	75006118600029	750061186
24	PROMADIS	50901804000048	509018040
25	AVA CONSTRUCTION	48222727900080	482227279
26	MG CONSULTANTS	39264283100078	392642831
27	SOCOTEC CONSTRUCTION	83415751301318	834157513
28	SAMSI EMPLOI PICARDIE COMPIEGNE	81275357200062	812753572
29	SEMIAN	85287116900011	852871169
30	FLAT INGENIERIE	89143973900014	891439739
31	HOLDING PESTEL DEBORD	82068724200025	820687242
32	ALATA POIDS LOURDS	35140062700060	351400627
33	QUALIDAL	45224621800021	452246218
34	OC HOLDING	91932060600016	919320606
35	TRUCK PICARDIE NEGOCE	42344043700030	423440437
36	ORISQUES DISTRIBUTION	80057371900021	800573719
37	POWER-SONIC EUROPE LTD	42264397300049	422643973
38	DEFI AUTO	47972953500027	479729535
39	SANIBAT 60	52135160100021	521351601



n°	nom	n° siret	n° siren
40	NEWCO	91233630200019	912336302
41	LUCIL	51173812200023	511738122
42	HYGIE PROFESSIONNEL	50538986600029	505389866
43	LUCIOL	44862846100023	448628461
44	49 DEGRES NORD GEOMETRES EXPERTS	39089174500056	390891745
45	L'ESPRIT DE FAMILLE	94804259300012	948042593
46	LA MAISON DU THE	82390047700022	823900477
47	LA MAISON DU DESSERT	82959020700017	829590207
48	NICODEME AUBADE - ESPACE AUBADE	89528811600158	895288116
49	EPICE PASSION	90843413700018	908434137
50	ACOBEX	44408012100056	444080121
51	C G S T SAVE	30134058405813	301340584
52	SAINTE LUCIE	57215120700030	572151207
53	J.D.S. RENOVATION	41090620000036	410906200
54	DESSERT PASSION	84836432900013	848364329
55	LE BATEAU GOURMAND	88384445800017	883844458
56	IMEXHO	44518927700046	445189277
57	ERMA FLUX	43161738000024	431617380
58	CREIL SOLS	45190015300029	451900153
59	MCK	48288684300044	482886843
60	BUILD HOLDING	84439902200012	844399022
61	BATECO PRO	52257549700048	522575497
62	EUREP INDUSTRIES SA	32203237600046	322032376
63	TN INGENIERIE	84260724400055	842607244
64	THIRIET DISTRIBUTION	42111019800866	421110198
65	ARLY	37804259200022	378042592
66	THAG INDUSTRIES	35366858500030	353668585
67	AP EXTRUSION SAS	41524745100032	415247451
68	DIRECTION GENERALE DE LA POSTE	35600000069551	356000000
69	NEW FASHION BRANDS	82271239400029	822712394
70	STOKOCORP	75102580000028	751025800
71	STKOMANI	31778006200335	317780062



— Etablissements — UNITÉS FONCIÈRES — VACANCE

nombre : **53**

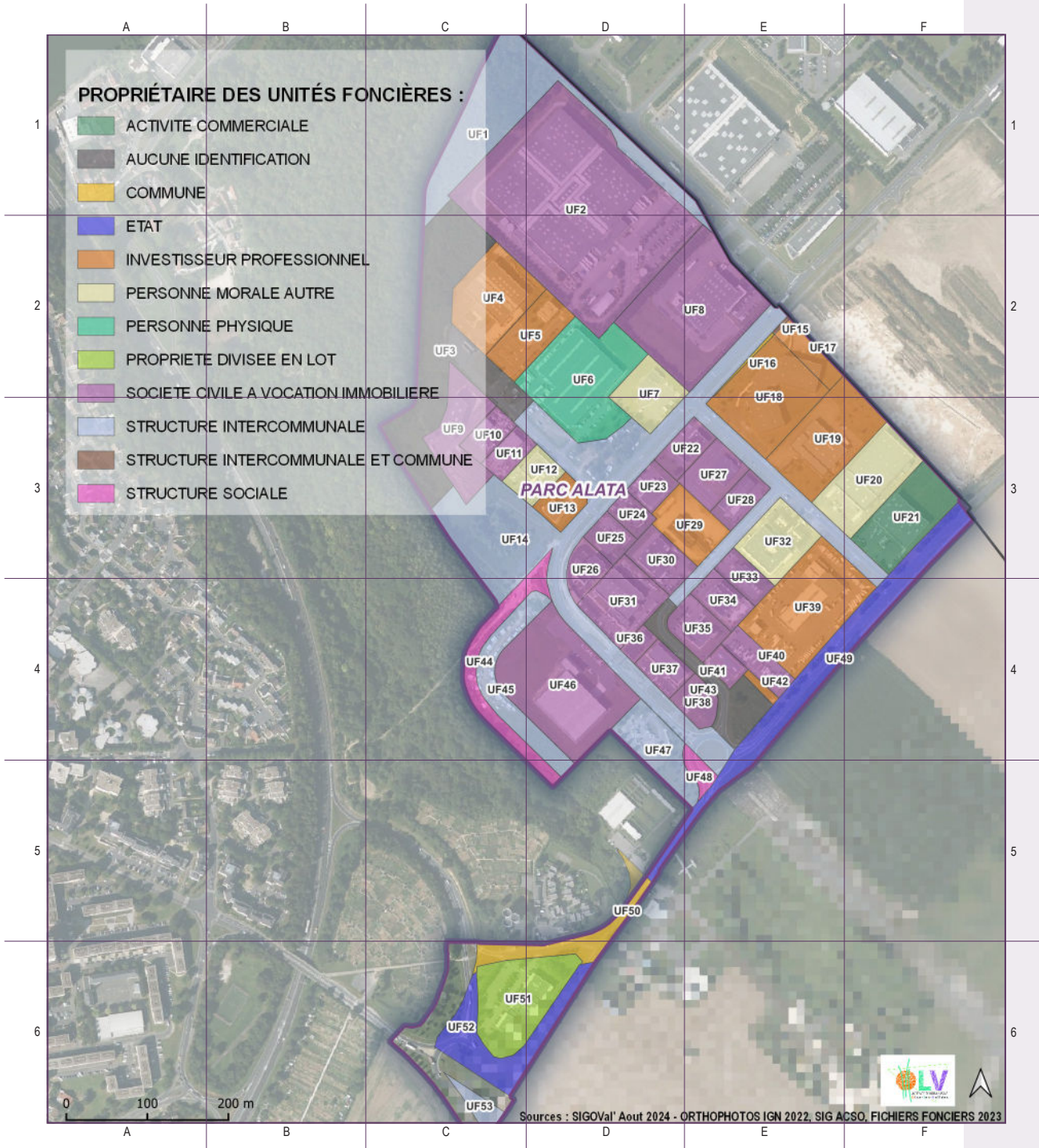



n°	propriétaire des unités foncières	surface m ²	surface ha
UF1	SYNDICAT DU PARC ALATA	18 742	2
UF2	EEIC FRANCE 1	49 004	5
UF3	INCONNU	22 809	2
UF4	NATIOCREDIBAIL	9 049	1
UF5	CLAMIMMO	5 417	1
UF6	PERSONNE PHYSIQUE	14 595	1
UF7	SOCIETE INDUSTRIELLE ET FINANCIERE DE LORRAINE	4 959	1
UF8	2PI	19 896	2
UF9	CONCORDE	7 040	1
UF10	ALMAIS	2 320	0
UF11	CTKLI	2 174	0
UF12	PREVENTION SANTE OISE AISNE	3 012	0
UF13	HOLDIS 92	2 701	0
UF14	SYNDICAT DU PARC ALATA	49 570	5
UF15	SI PARC TECHNOLOGIQUE ALATA (Propriétaire) COMMUNE DE VERNEUIL EN HALATTE (Gérant, mandataire, gestionnaire)	126	0
UF16	COMMUNE DE VERNEUIL EN HALATTE	269	0
UF17	BPIFRANCE (Propriétaire) BPCE LEASE IMMO (Propriétaire)	2 691	0
UF18	BPCE LEASE IMMO	11 628	1
UF19	NATIOCREDIBAIL	10 995	1
UF20	LUCIOL	8 957	1
UF21	NICODEME	8 583	1
UF22	COTTEL	2 792	0
UF23	ARPI II	2 197	0
UF24	INMALINO	1 822	0
UF25	SCI MAGELLAN	2 282	0
UF26	ALATA II IMMO INVEST	2 669	0
UF27	SMC	4 059	0
UF28	SCI SEVEN	2 545	0
UF29	CREDIT MUTUEL REAL ESTATE LEASE	5 080	1
UF30	ALATOISE	3 858	0



n°	propriétaire des unités foncières	surface m ²	surface ha
UF31	SCI ALATA IMMO INVEST	6 851	1
UF32	LUCIOL	5 923	1
UF33	SCI BATIMMO 60	2 499	0
UF34	ATAC INVEST	2 999	0
UF35	RM IMMOBILIER	3 555	0
UF36	SCI DU 17 SCHUMANN	1 062	0
UF37	LCD ENDOSCOPICA	2 721	0
UF38	PANAVIA	2 462	0
UF39	SOGEFIMUR	14 380	1
UF40	SCI DES CHEVREFEUILLES	3 016	0
UF41	COLANGE	1 504	0
UF42	HOLDIS 16	504	0
UF43	INCONNU	6 310	1
UF44	CENTRE COM ACTION SOCIALE DE CREIL	6 393	1
UF45	SYNDICAT DU PARC ALATA	6 757	1
UF46	SCI COTEVIELLE	18 670	2
UF47	CA AGGLOMERATION CREIL SUD OISE	6 167	1
UF48	CENTRE COM ACTION SOCIALE DE CREIL	1 266	0
UF49	ETAT	15 071	2
UF50	COMMUNE DE CREIL	5 817	1
UF51	LES COPROPRIETAIRES	10 503	1
UF52	ETAT	8 424	1
UF53	SYNDICAT DU PARC ALATA	1 687	0



— Etablissements — Unités Foncières — VACANCE

nombre d'unité foncière
complètement vacante : 0

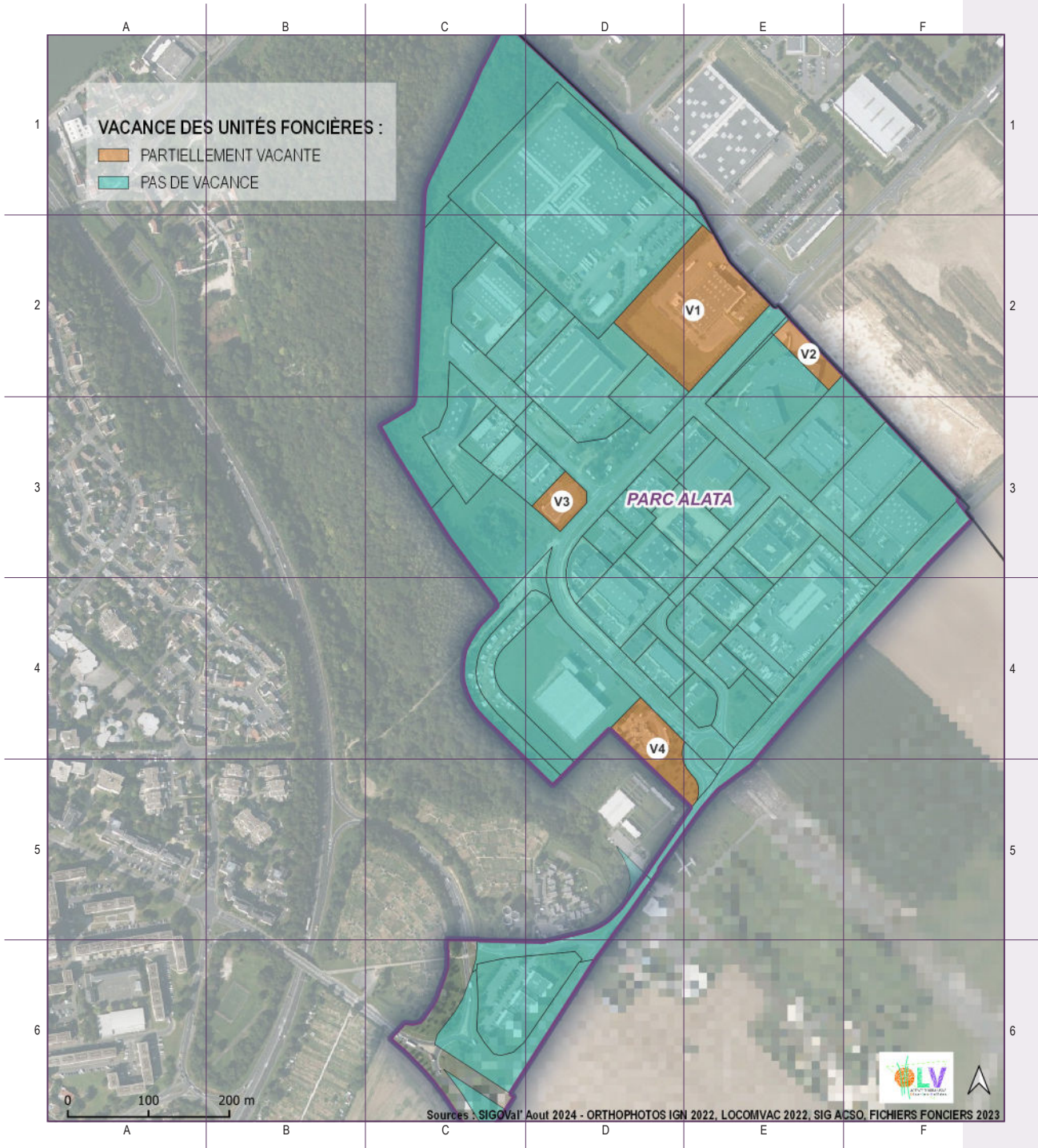



n°	propriétaire des locaux vacants	catégorie	parcelle	surface en m ²
V1	SCI 2PI	Lieux de dépôt ou de stockage et parcs de stationnement	60175000AV0153	3 832
V2	SA BPIFRANCE	Lieux de dépôt ou de stockage et parcs de stationnement	60175000AW0055	3 540
V3	SAS HOLDIS 92	Bureaux et locaux assimilables	60175000AV0167	1 465
V4	COMMUNAUTE D AGGLOMERATION CREILLOISE	Magasins et lieux de vente	60175000AW0044	304