

AGGLOMÉRATION CREIL-SUD-OISE

CREIL/NOGENT-SUR-OISE

n°4

Zone de Gournay - les usines

surface **12 ha**

nombre d'établissement **22**

nombre de locaux vacants **2**

ZONE À DOMINANTE MIXTE

	nombre	taux de vacance dans la ZAE	% de la surface totale de la ZA
Unité Foncière	12		
Unité Foncière totalement vacante	0	-	-
Unité Foncière partiellement vacante	1	8%	5%

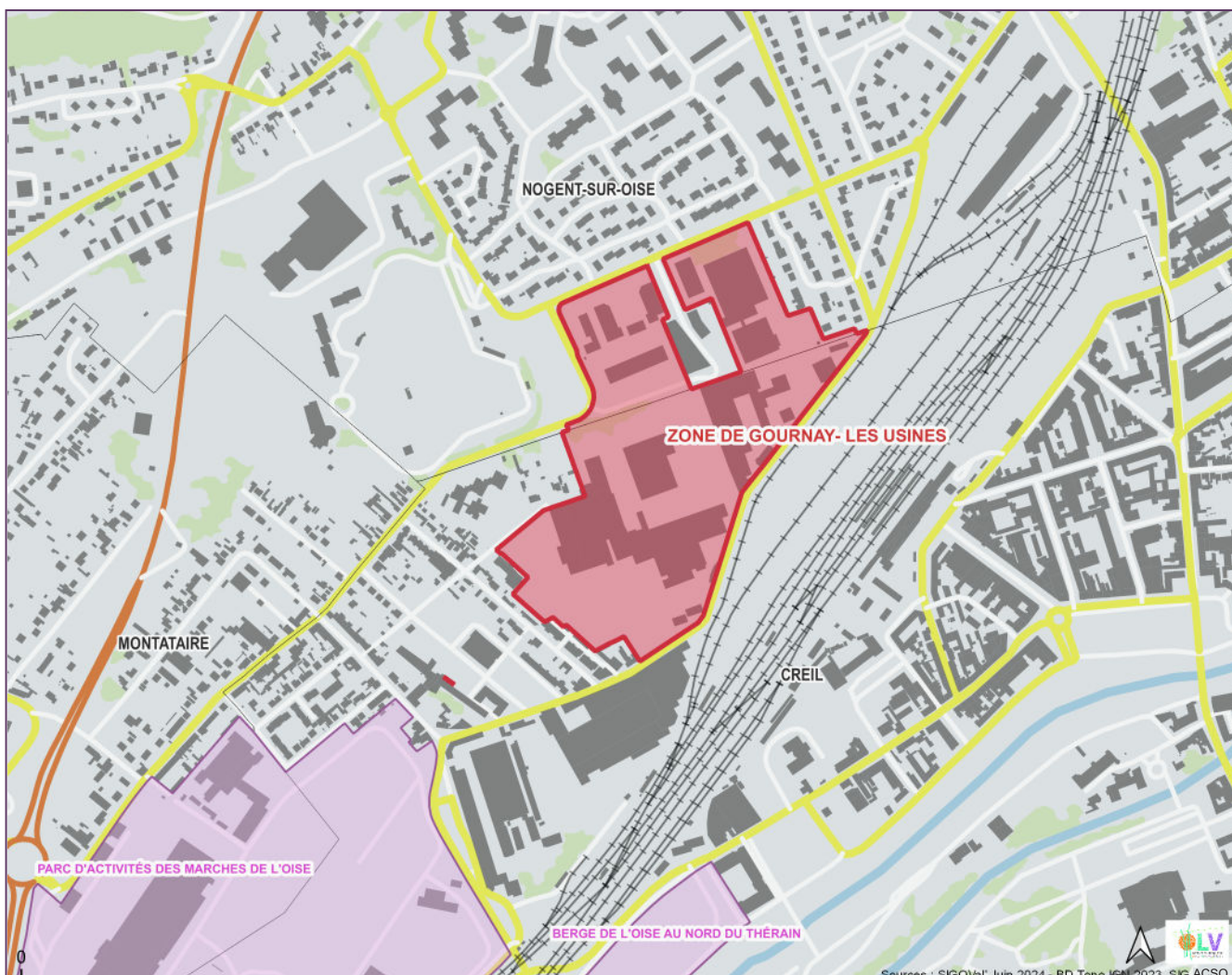

Sources : SIGOVal' Juin 2024 - BD Topo IGN 2023, SIG ACSO



— Etablissements — UNITÉS FONCIÈRES — VACANCE

nombre : **22**

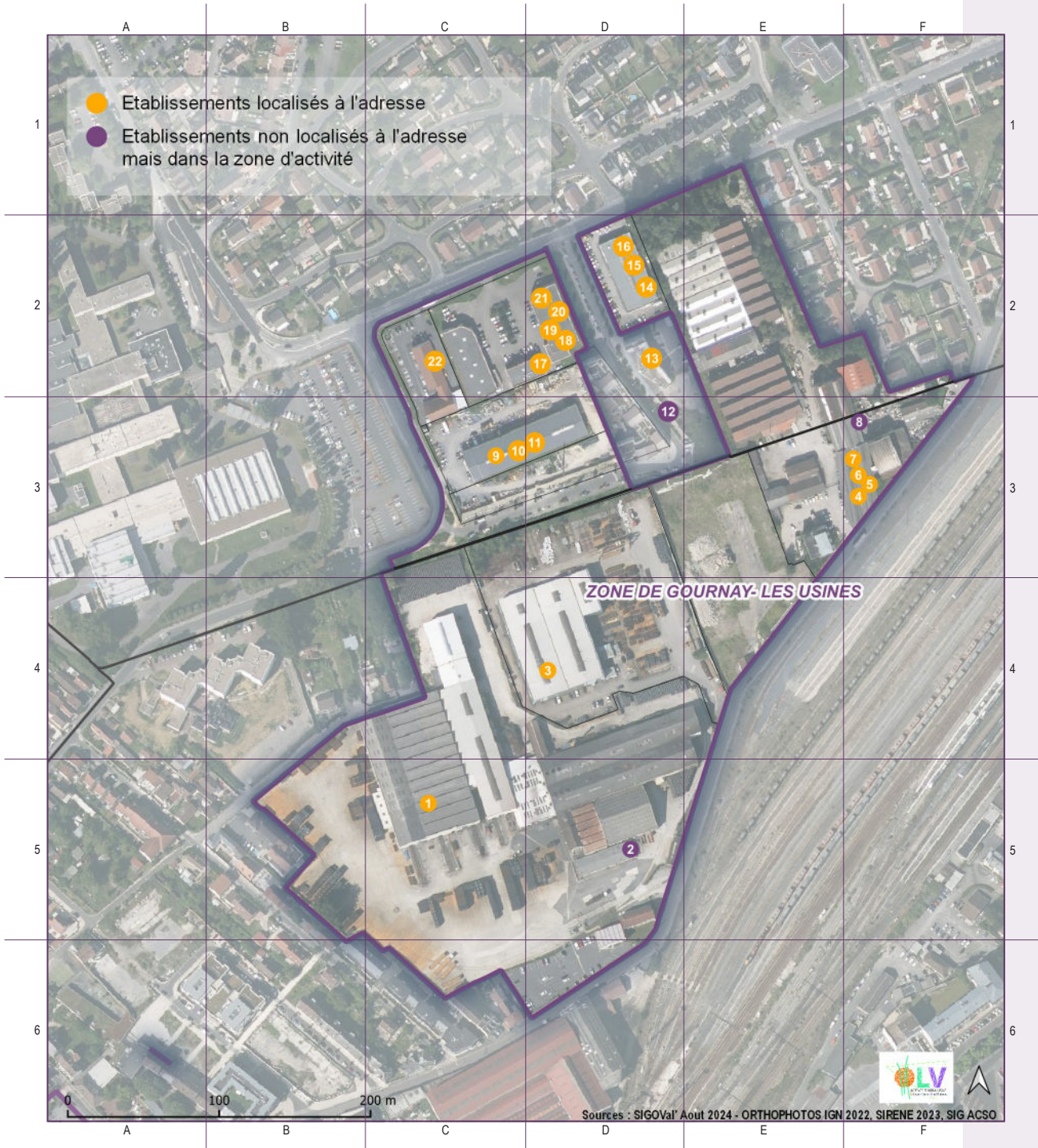



n°	nom	n° siret	n° siren
1	ACIERS DE CONSTRUCTION RATIONALISES	57221374200149	572213742
2	ACIERS DE CONSTRUCTION RATIONALISES	57221374200230	572213742
3	FIMUREX BTP NORD	31618660000060	316186600
4	FLOSS	35269076200021	352690762
5	PAGEOT METAL	50369937300026	503699373
6	SODIAMEX	51329252400016	513292524
7	RIVIERRE	48924807000018	489248070
8	SYNDICAT DES PHARMACIENS	78053231300035	780532313
9	PRO.ECO.LOGIS	44314941400023	443149414
10	ECOTS COLLECTION	89931018900019	899310189
11	ETUDES CONSEILS TRAVAUX SERVICES BTP	42419425600030	424194256
12	KENNY 509 TRANSPORT	82964290900024	829642909
13	ADOMA	78805803008225	788058030
14	FLOSS	35269076200039	352690762
15	AB2AR	91358550100012	913585501
16	RELAIS PARIS AMIENS	33010743400020	330107434
17	GSF STELLA	50210747700023	502107477
18	FIMA INVEST	81095479200026	810954792
19	MTS SERIGRAPHIE	47854506400048	478545064
20	ENTREPRISE DEFRANCE	33998345400036	339983454
21	CONSULTING MANAGEMENT ASSISTANCE	81049620800028	810496208
22	PFMO	39910809100030	399108091



— Etablissements — UNITÉS FONCIÈRES — VACANCE

nombre : 12

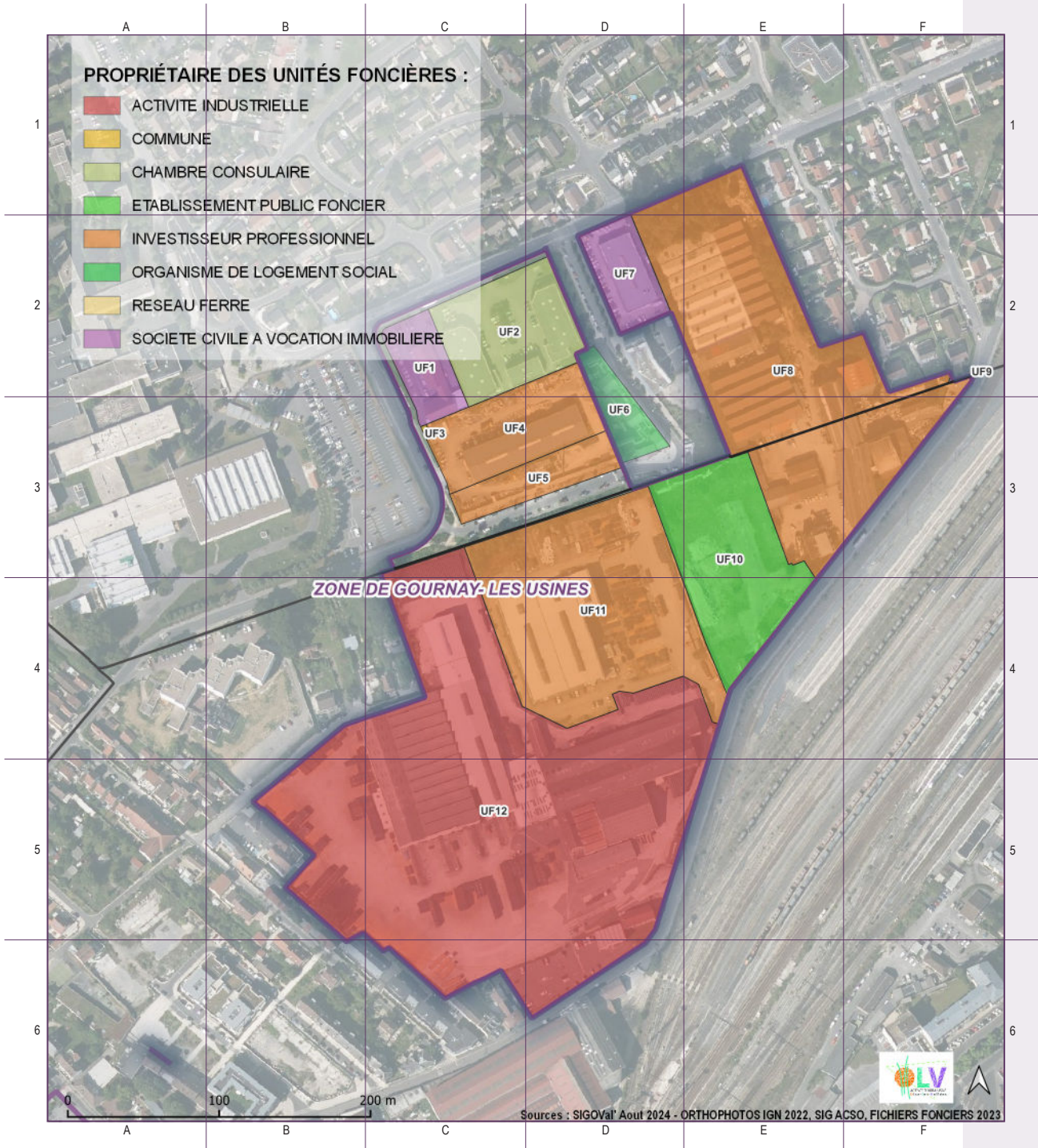

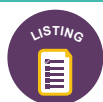

n°	propriétaire des unités foncières	surface m ²	surface ha
UF1	GUILLAUME	2 372	0,24
UF2	CHAMBRE DE COMMERCE ET D INDUSTRIE DE REGION HAUTS-DE-FRANCE	6 165	0,62
UF3	COMMUNE DE NOGENT SUR OISE	18	0
UF4	FINAMUR	5 414	0,54
UF5	PRO ECO LOGIS	2 687	0,27
UF6	1001 VIES HABITAT	1 922	0,19
UF7	LE PIERROT RICHARD	2 677	0,27
UF8	FLOSS	24 530	2,45
UF9	SNCF	9	0
UF10	ETABLISSEMENT PUBLIC FONCIER LOCAL DES TERRITOIRES OISE ET AISNE	9 067	0,91
UF11	FIMUREX BTP NORD	16 954	1,7
UF12	ACIERS DE CONSTRUCTION RATIONALISES	50 062	5,01



— Etablissements — Unités Foncières — VACANCE

nombre d'unité foncière complètement vacante : 0

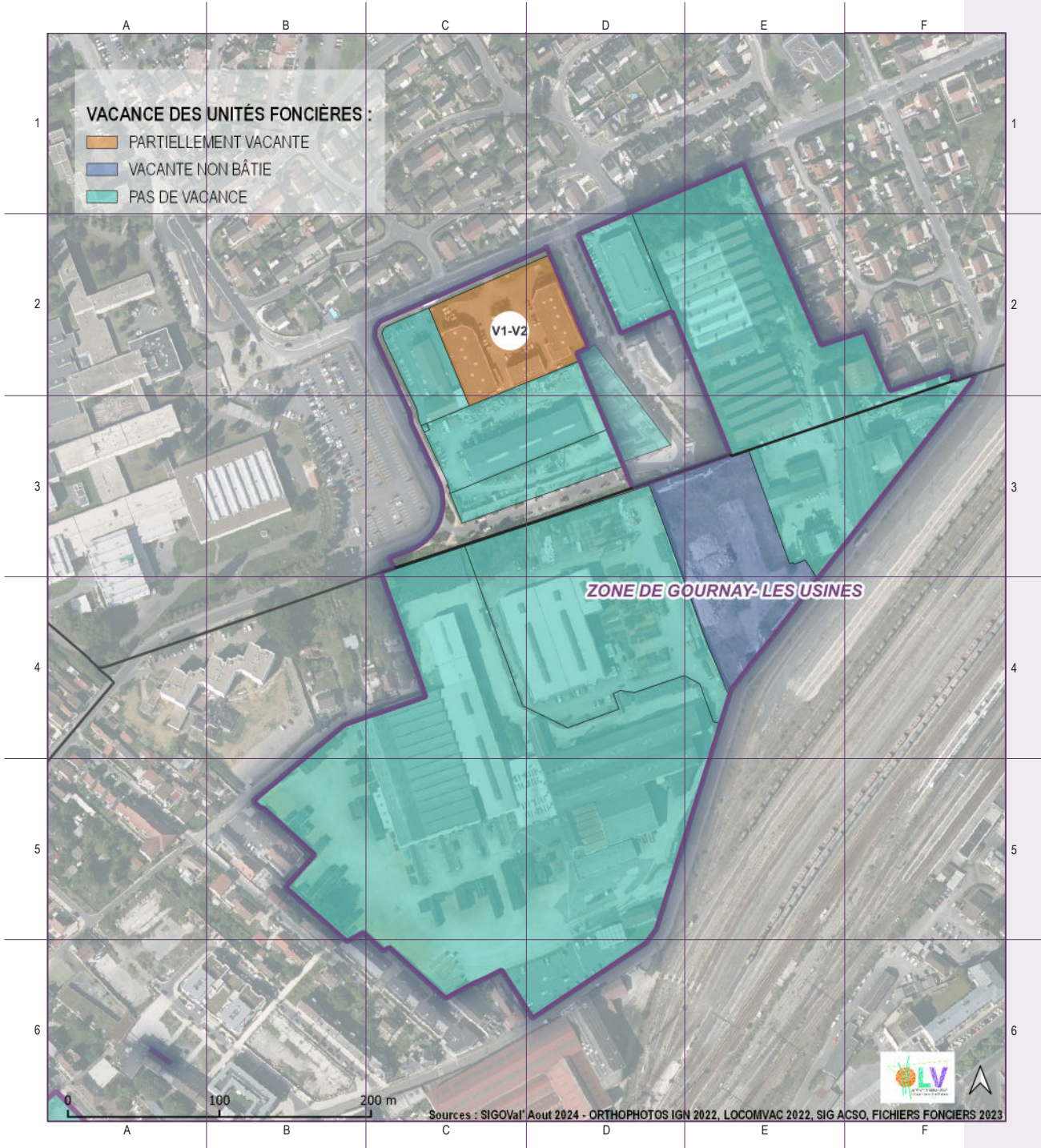



n°	propriétaire des locaux vacants	catégorie	parcelle	surface en m ²
V1	INST CHAMBRE DE COMMERCE ET D'INDUSTRIE	Bureaux et locaux assimilables	60463000BN0908	812
V2	INST CHAMBRE DE COMMERCE ET D'INDUSTRIE	Ateliers et autres locaux assimilables	60463000BN0909	1 873