

AGGLOMÉRATION CREIL-SUD-OISE

CREIL/MONTATAIRE

n°6

# Berge de l'Oise au Nord du Thérain

surface **10 ha**

nombre d'établissement **0**

nombre de locaux vacants **0**

**ZONE À DOMINANTE MUTABLE**

|                                      | nombre   | taux de vacance dans la ZAE | % de la surface totale de la ZA |
|--------------------------------------|----------|-----------------------------|---------------------------------|
| <b>Unité Foncière</b>                | <b>9</b> |                             |                                 |
| Unité Foncière totalement vacante    | 0        | -                           | -                               |
| Unité Foncière partiellement vacante | 0        | -                           | -                               |

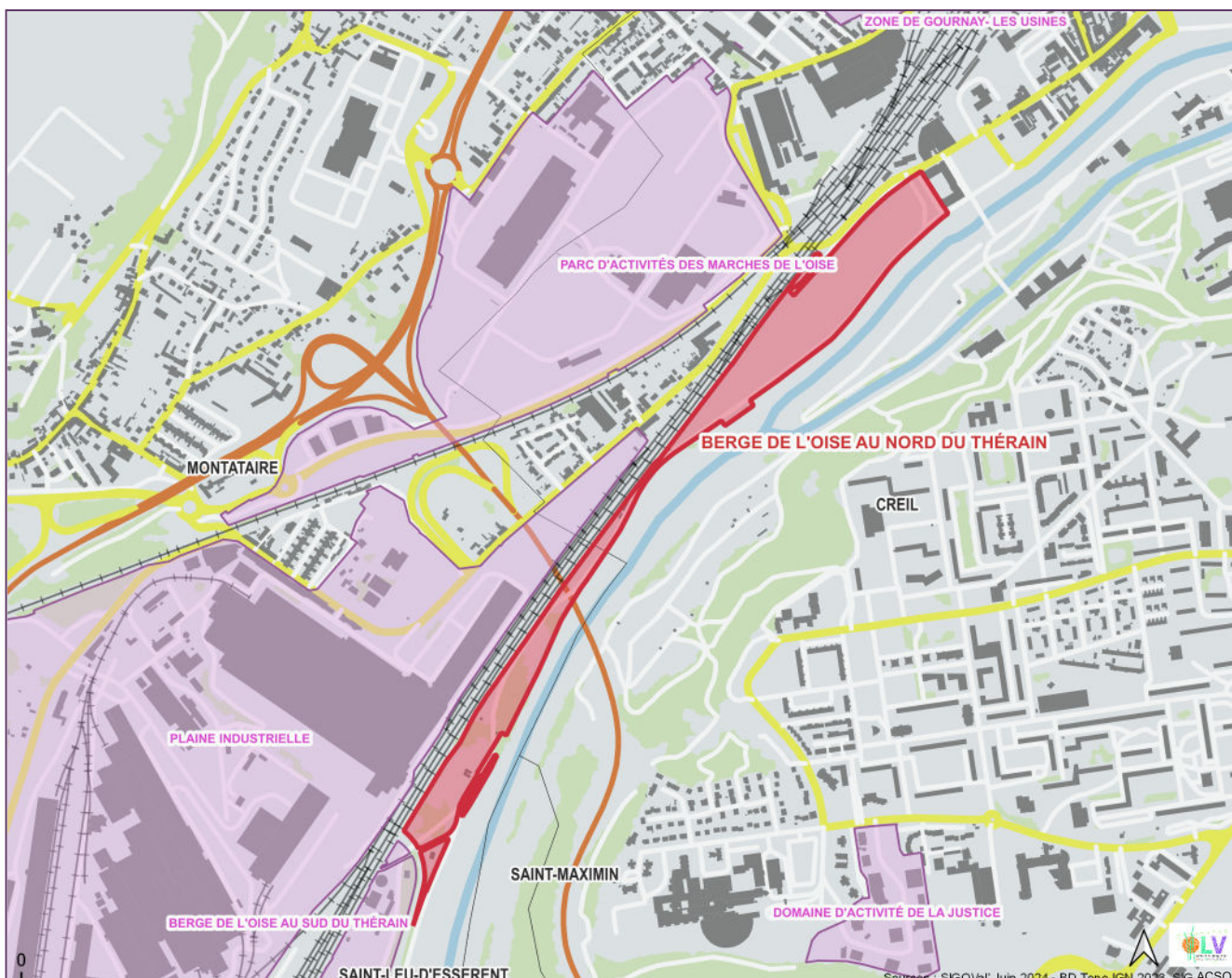

ZAE n°6 Berge de l'Oise au Nord du Thérain



— Etablissements — Unités Foncières — Vacance

nombre : 0

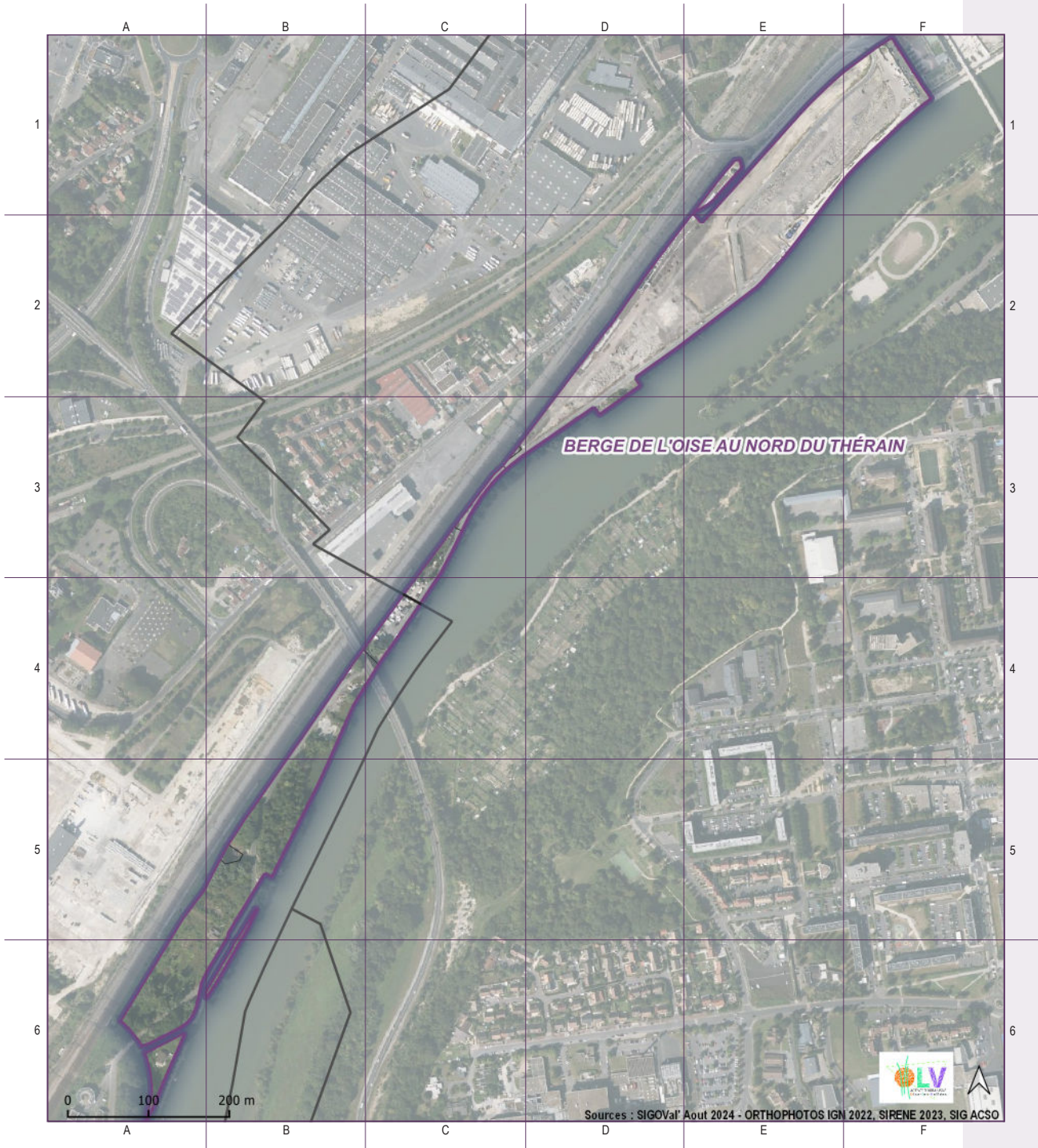





— Etablissements — UNITÉS FONCIÈRES — VACANCE

nombre : 9

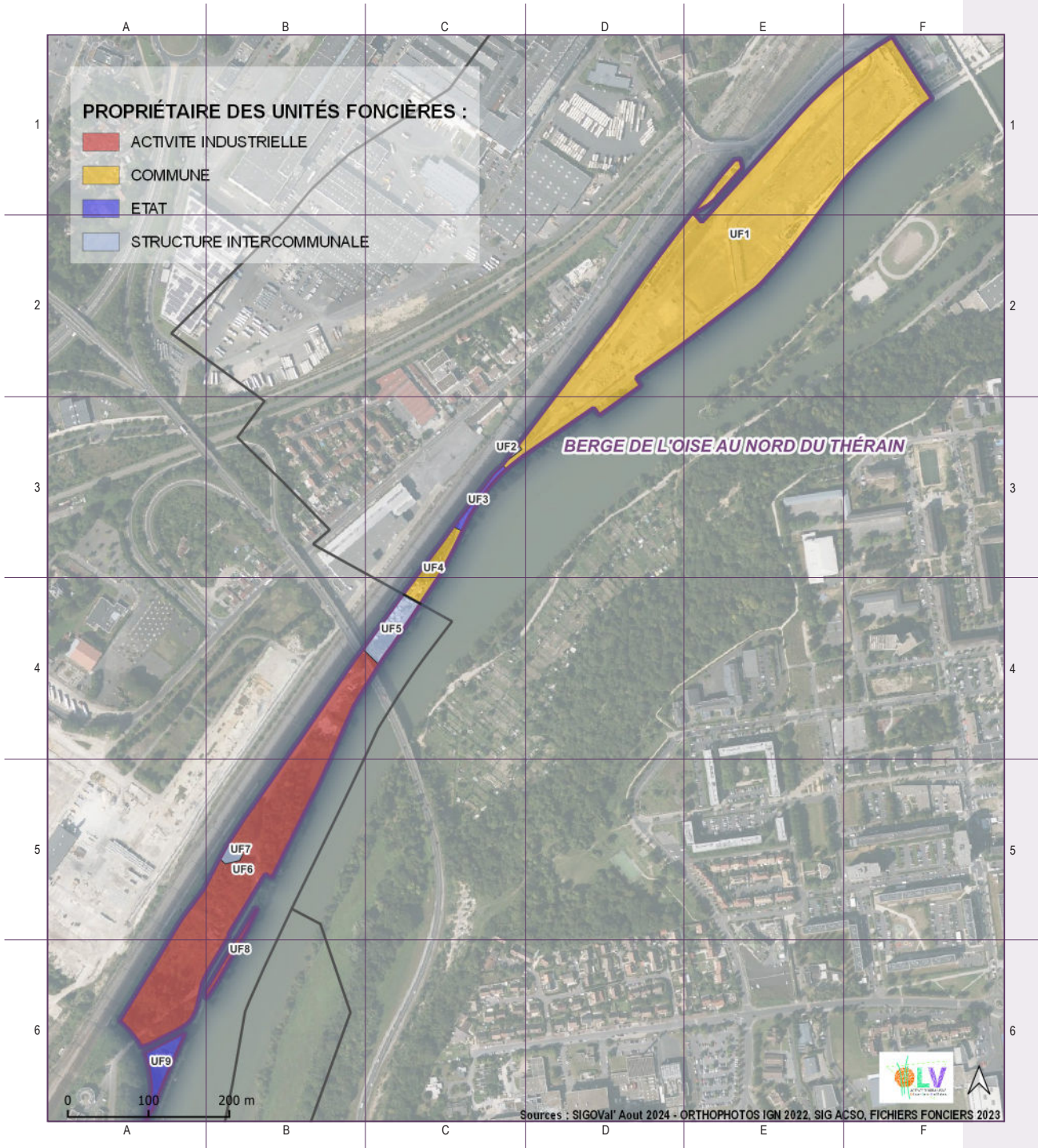

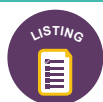

| n°  | propriétaire des unités foncières | surface m <sup>2</sup> | surface ha |
|-----|-----------------------------------|------------------------|------------|
| UF1 | COMMUNE DE CREIL                  | 60 132                 | 6,01       |
| UF2 | CA AGGLOMERATION CREIL SUD OISE   | 123                    | 0,01       |
| UF3 | ETAT                              | 904                    | 0,09       |
| UF4 | COMMUNE DE CREIL                  | 2 272                  | 0,23       |
| UF5 | CA AGGLOMERATION CREIL SUD OISE   | 2 443                  | 0,24       |
| UF6 | ARCELORMITTAL FRANCE              | 30 100                 | 3,01       |
| UF7 | CA AGGLOMERATION CREIL SUD OISE   | 421                    | 0,04       |
| UF8 | ARCELORMITTAL FRANCE              | 978                    | 0,1        |
| UF9 | ETAT                              | 2 257                  | 0,23       |

ZAE n°6 Berge de l'Oise au Nord du Thérain



— Etablissements — Unités Foncières — VACANCE

nombre d'unité foncière complètement vacante : 0

