

AGGLOMÉRATION CREIL-SUD-OISE

CREIL/SAINT-MAXIMIN

n°7

**ZAET**

surface **41 ha**

nombre d'établissement **147**

nombre de locaux vacants **63**

**ZONE À DOMINANTE MIXTE**

	nombre	taux de vacance dans la ZAE	% de la surface totale de la ZA
Unité Foncière	58		
Unité Foncière totalement vacante	0	-	-
Unité Foncière partiellement vacante	10	17%	19%

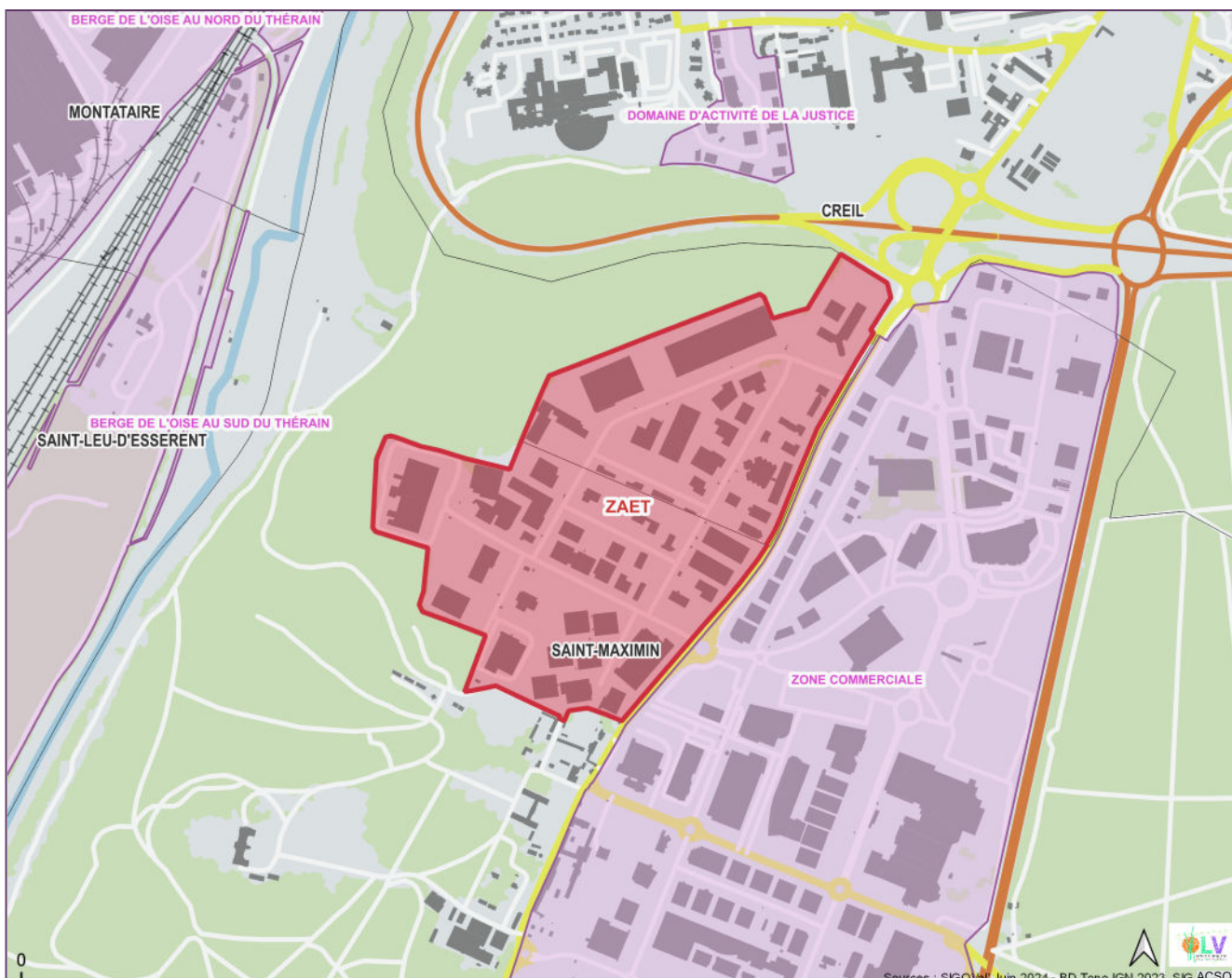



— Etablissements — UNITÉS FONCIÈRES — VACANCE

nombre : **147**

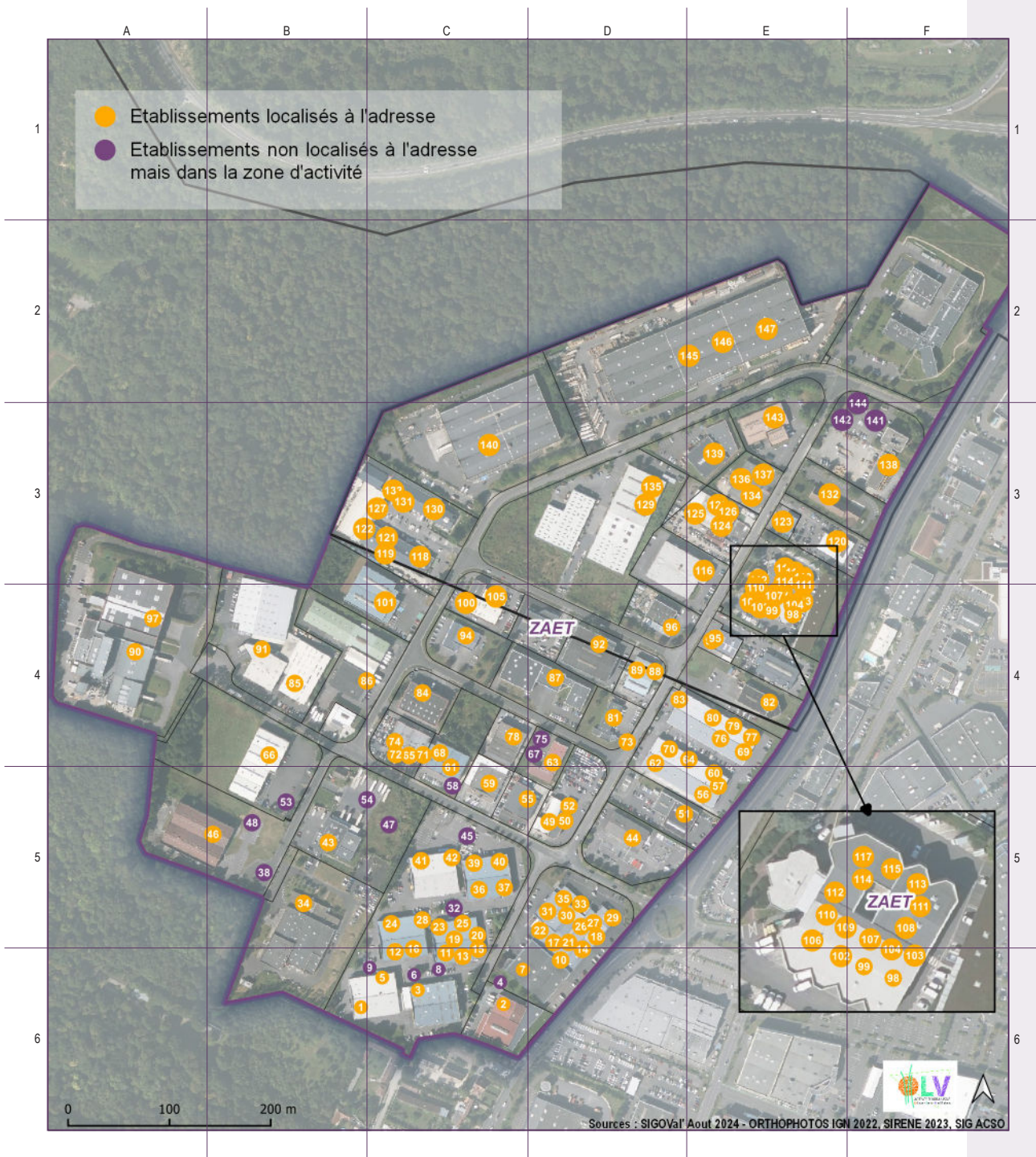



n°	nom	n° siret	n° siren
1	SERVIMAT	37759336300049	377593363
2	CENTRE LOCATION SERVICE	42497002800017	424970028
3	ACTARUS	79879391500017	798793915
4	ORGANISATION FINANCIERE ADMINISTRATIVE ET SOCIALE (OFAS)	49247515700011	492475157
5	GO MAX AUTO	87896003800015	878960038
6	FRESH N'FROZEN	88241910400022	882419104
7			
8	FRESH CONCEPT	90061423100018	900614231
9	A.S.C.	43920185600036	439201856
10	LJB CUISINES	81207082900013	812070829
11	HORIZON LOGISTICS	83114696400026	831146964
12	LE RED CLUB SAINT MAXIMIN	79441941600019	794419416
13	LABORATOIRES AD CONCEPT	43298944000024	432989440
14	REXEL FRANCE	30930461606792	309304616
15	MN FERMETURE	89468368900018	894683689
16	ETUDE ET REALISATION DE MACHINES AUTOMATIQUES	49019206900022	490192069
17	PREVASSUR CONSEILS	53272157800039	532721578
18	PISCINES EMOIS	80086922400025	800869224
19	KANE 414	79798248500014	797982485
20	LE COIN-COIN LUDIQUE	87923357500015	879233575
21	PELLETS SKOG	84413784400016	844137844
22	JMN COOK	89749513100012	897495131
23	AGENOR	33812503200049	338125032
24	A.F. ISOLATION - ABSORBEX ASSAINISSEMENT FRANCILIEN	43515702900214	435157029
25	TENDANCE COULEURS	79416572000028	794165720
26	KRENOV	89525307800011	895253078
27	PNEUS LEADER 60	83429245000014	834292450
28	CERSIA	48011745600024	480117456
29	MOUSSOISE PROLITERIE	32404485800102	324044858
30	A T R CONSEILS	52804515600023	528045156
31	AUTOREPAR SAINT MAXIMIN	90411214100018	904112141
32	TECHNOTRANS FRANCE SARL	39363474600027	393634746
33	EQUALITY FRANCE	80078201300034	800782013
34	L'ART D'OISE	83266097100017	832660971
35	DIZ LEGALLOIS COMMUNICATION	82081176800010	820811768
36	MINERVA CONTROLE TECHNIQUE	84768407300160	847684073
37	ACCROGOLF	48975066100014	489750661
38	ZERO-PERMIS	51771056200011	517710562
39	TARCOM	81494229800039	814942298



n°	nom	n° siret	n° siren
40	ODELEC SX NOLLET	37906972700111	379069727
41	DELESTREZ	58172109900074	581721099
42	SOCIETE DE LOCATION DE BOX DE RANGEMENT	83860310800021	838603108
43	WALOMO	33035461400043	330354614
44	FRANS BONHOMME	38370639701534	383706397
45	KPL	50231683900013	502316839
46	FOOT MAX 60	80426326700010	804263267
47	CONCEPTION APPLICATION PEINTURE INDUSTRI	38538050600027	385380506
48	GK SPORTS	83117905600013	831179056
49	MOTO STAND 60	40476475500041	404764755
50	CENTER COIFF"	51495525100020	514955251
52	CSD ETANCHEITE	82527460800017	825274608
53	SARL PROMIL	35183485800026	351834858
54	MGJ INTERNATIONAL	35386604900029	353866049
55	D8	77813044300139	778130443
58	HORSELAND	30560911700059	305609117
59	MATHELEC DISTRIBUTION	35015088400020	350150884
60	DISTRIBUTION SERVICE AUTOMOBILE	42182191900014	421821919
61	AUTODISTRIBUTION - FRADIS	30220861600086	302208616
62	SODICHEF	33881341300071	338813413
63	SAMUG USUBELLI ET FILS	63820330700027	638203307
64	CREAPUB NORD PICARDIE	38195397500012	381953975
65	ECCO LAVAGE	83284843600016	832848436
66	A R SERVICES	33017714800021	330177148
67	A C D M FRANCE	48907786700013	489077867
68	FRANCE DISTRIBUTION	30220861600268	302208616
69	ALLO VITRERIE SERVICE-PORTES AUTO SERVIC	39232946200031	392329462
70	PPG DISTRIBUTION	08558098302242	085580983
71	RESTO INOX SERVICE	83123114700016	831231147
72	SARL AAIREL	38444674600040	384446746
73	JBA FINANCES	51139699600148	511396996
74	CENTRAL AUTO 60	88081008000015	880810080
75	MVP CONSULTING	52818606700013	528186067
76	MARBRERIE MAXIMINOISE	42207662000018	422076620
77	TRENOIS DECAMPS	34293810700360	342938107
78	CONCEPT OUTILLAGES	79363634100018	793636341
79	A2B	87950529500029	879505295



n°	nom	n° siret	n° siren
80	GASTON RAHIER LOISIRS	38152200200025	381522002
81	ELEC TERTIAIRE - HABITAT	32380151400023	323801514
83	ZOLPAN	30162188400834	301621884
84	BRM SYSTEMS	41961824400026	419618244
85	PRODIETIC	39468398100036	394683981
86	RELAIS D'OR IDF	81217556000091	812175560
87	SA MOLYDAL	58202540900027	582025409
88	S.C.C.T.A	53518802300019	535188023
89	S.C.C.T.A	53518802300027	535188023
90	GRANDS MOULINS D'AZENAY - GMA	54565020200041	545650202
91	FORME ET NUTRITION	42998405700019	429984057
92	G.K. PROFESSIONAL	44448404200031	444484042
93	CARROSSERIE SOFEMO MD	83931377200015	839313772
94	ROHM SARL	31483128000057	314831280
95	DP GAMES	84056019700021	840560197
96	EIFFAGE ENERGIE SYSTEMES - BARTH	31065562600037	310655626
97	ait ingredients		420830135
98	T. CLIM	51756462100020	517564621
99	TEXA SERVICES	34181023201286	341810232
100	BRM SERVICES	79307313100013	793073131
101	THERMI PICARDIE	39891581900021	398915819
102	AZURIAL	51988179100163	519881791
103	MENWAY EMPLOI IDF	70202151000368	702021510
104	JML EXPERTISE	94975197800014	949751978
105	BRM INDUSTRIE	64980073700060	649800737
106	I-MOBILIA	81753008200020	817530082
107	CLE FRANCE	54001947800317	540019478
108	C.L.E.	34375864500612	343758645
109	API RESTAURATION	47718101000505	477181010
110	A2MI	84224242200017	842242422
111	IMP-EX	39952930400053	399529304
112	TRANSPORTS AMD	83032062800035	830320628
113	ANTONIO & CRISTINA LIMITADA	80466004100026	804660041
114	ACCELI	79282697600021	792826976
115	K.B. LOGISTIQUE	80131724900010	801317249
116	IMPRIMERIE YVERT	50161509000039	501615090
117	PLT CONSULTANTS FINANCES ET STRATEGIES	38887247500016	388872475
118	O'GARDEN EAT	88861424500015	888614245
119	LH AUTO CARROSSERIE	91894769800018	918947698



n°	nom	n° siret	n° siren
120	SAS KELLOCAZ CREIL	81765336300025	817653363
121	FAST AUTO 2	94827663900010	948276639
122	LES ABATTOIRS DE CREIL SAINT MAXIMIN	94830900000016	948309000
123	TRANSAKAUTO	89853077900013	898530779
124	AMIN'AUTO	42992451700015	429924517
125	LE STANDING	82078734900019	820787349
126	LAS VEGAS	90301064300018	903010643
127	CHRIKI & CIE	79239208600015	792392086
128	ESPACE HENRY BESSEMER	81539915900012	815399159
129	FERMOD	30146821100034	301468211
130	NICK'UP	84084239700019	840842397
131	MIDI PILE	50878271100016	508782711
132	KYRIAD	90766358700018	907663587
133	O 510	81332885300011	813328853
134	ETABLISSEMENT GRESSIER P	50257954300021	502579543
135	CARDOMECA	34121728900014	341217289
136	LAMPELEC	87986282900014	879862829
137	E M	34748028700031	347480287
138	LOCAMOD	39314853100089	393148531
139	ROCKWELL COLLINS FRANCE	60202073700113	602020737
140	CONFORAMA FRANCE	41481940901872	414819409
141	INSTITUT GESTION EXPERT COMPTABLE AUDIT	38431356500028	384313565
142	EXPERTISE COMPTABLE STRINGARI ASSOCIES	33103678000038	331036780
143	EUROMASTER FRANCE	39252740400082	392527404
144	SELARL BONINO - BAO	32623369900056	326233699
145	CHAUDRONI MECANIQUE INDUST SCE - CMIS	45126196000038	451261960
146	LOCAPAL I&C	81253735500024	812537355
147	LOCAPAL SAS	34134112100042	341341121





— Etablissements — UNITÉS FONCIÈRES — VACANCE

nombre : **57**

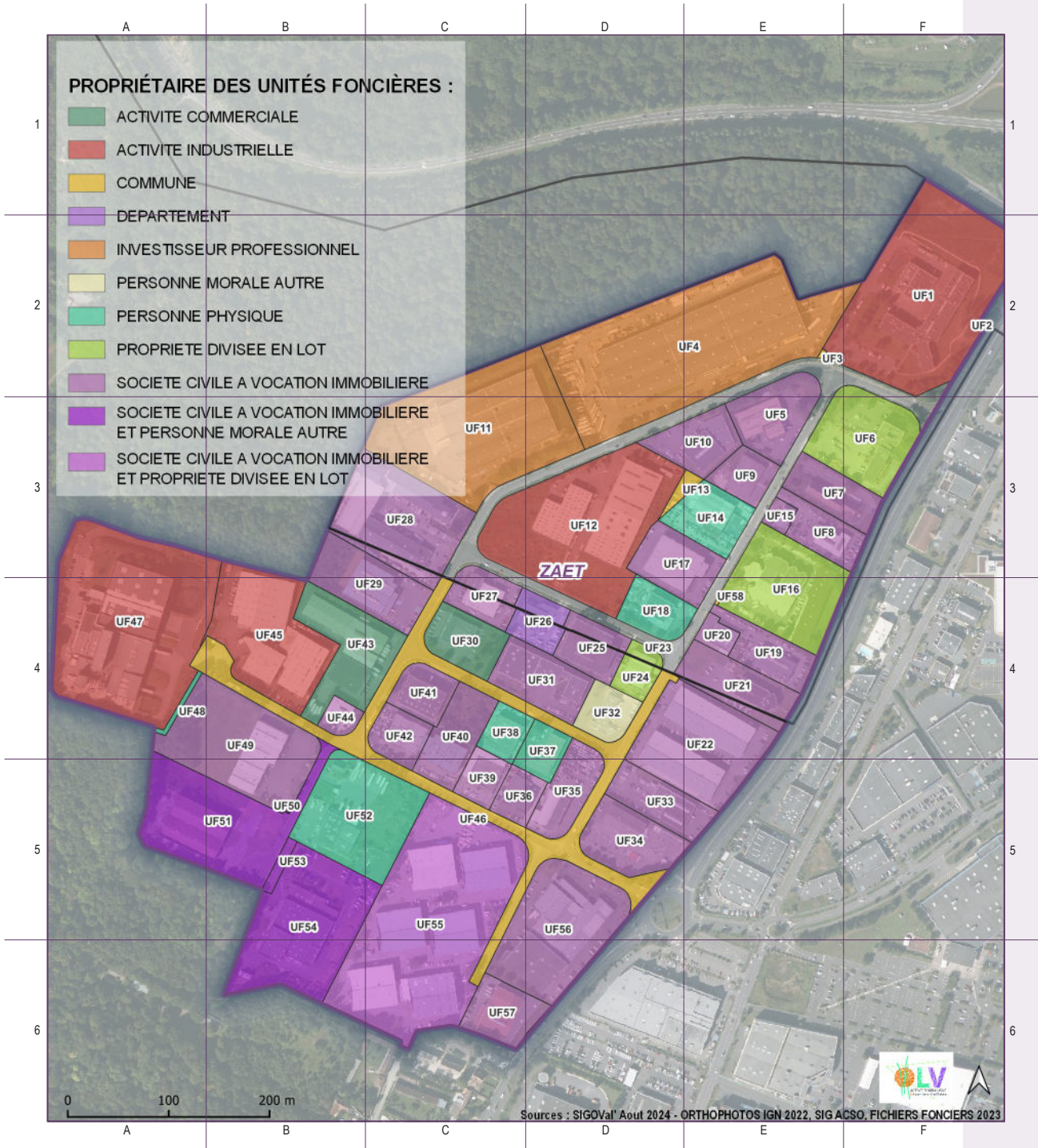

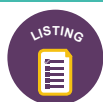

n°	propriétaire des unités foncières	surface m <sup>2</sup>	surface ha
UF1	DACRAL	23 635	2,36
UF2	COMMUNE DE CREIL	59	0,01
UF3	COMMUNE DE CREIL	46	0
UF4	BPIFRANCE - BPCE LEASE IMMO	29 794	2,98
UF5	S C I C P	5 148	0,51
UF6	LES COPROPRIETAIRES DU BATIMENT BL 38	7 934	0,79
UF7	SCI THOMAS	3 862	0,39
UF8	SCI BESSEMER OCCASION	3 305	0,33
UF9	LOLI	2 487	0,25
UF10	GALILEE	3 981	0,4
UF11	IMMOCONFO	20 465	2,05
UF12	FERMOD	19 827	1,98
UF13	COMMUNE DE CREIL	578	0,06
UF14	PERSONNE PHYSIQUE	3 983	0,4
UF15	ECOBATI	738	0,07
UF16	ISARIENNE D'IMMOBILIER D'ENTREPRISE	9 979	1
UF17	SCI GUTENBERG	4 616	0,46
UF18	PERSONNE PHYSIQUE	3 080	0,31
UF19	SCI DOBRAS	3 764	0,38
UF20	SCI DES CAPRICES	1 034	0,1
UF21	BERCIE	5 099	0,51
UF22	DU 47 BIS RUE BOILEAU	11 073	1,11
UF23	LES COPROPRIETAIRES DU 350 RUE HENRY BESSEMER BL111 DDJC (Syndic de copropriété)	532	0,05
UF24	LES COPROPRIETAIRES DU 360 RUE HENRI BESSMER (Propriétaire) DDJC (Syndic de copropriété)	1 428	0,14
UF25	IG2A	3 288	0,33
UF26	DEPARTEMENT DE L OISE	2 540	0,25
UF27	LA VANOISE	3 062	0,31
UF28	A2M	11 160	1,12
UF29	SCI T T A D -SAINT MAXIMIN	6 163	0,62

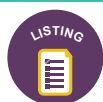

n°	propriétaire des unités foncières	surface m <sup>2</sup>	surface ha
UF30	ROHM SARL	3 857	0,39
UF31	PAUL LANGEVIN	4 935	0,49
UF32	ELEC TERTIAIRE - HABITAT	2 579	0,26
UF33	BLOT	4 101	0,41
UF34	DU CHENE VERT	5 382	0,54
UF35	D G S Y	3 969	0,4
UF36	LE CHEMIN	2 020	0,2
UF37	PERSONNE PHYSIQUE	2 118	0,21
UF38	PERSONNE PHYSIQUE	2 020	0,2
UF39	LA LUMIERE	2 054	0,21
UF40	SCI LA SURENCHERE	4 486	0,45
UF41	RENOTE	2 750	0,28
UF42	DU 47 BIS RUE BOILEAU	2 630	0,26
UF43	RELAIS D'OR	7 588	0,76
UF44	HMGK	1 116	0,11
UF45	PRODIETIC	11 804	1,18
UF46	COMMUNE DE SAINT MAXIMIN	17 482	1,75
UF47	AGRO INGREDIENTS TECHNOLOGY	25 970	2,6
UF48	PERSONNE PHYSIQUE	354	0,04
UF49	IMMO TILLET	12 452	1,25
UF50	DU VERSEAU WALOMO (Gérant, mandataire, gestionnaire)	6	0
UF51	DU VERSEAU WALOMO (Gérant, mandataire, gestionnaire)	12 939	1,29
UF52	PERSONNE PHYSIQUE	10 686	1,07
UF53	DU VERSEAU WALOMO (Gérant, mandataire, gestionnaire)	591	0,06
UF54	DU VERSEAU WALOMO (Gérant, mandataire, gestionnaire)	13 897	1,39
UF55	LES COPROPRIETAIRES DE LA PDL AB158 SAINT MAXIMIN ARC EN CIEL (Gérant, mandataire, gestionnaire) SCI LES 2 FONTAINES (Syndic de copropriété)	27 841	2,78
UF56	LES CHAUMES	12 032	1,2
UF57	CLSWALL	3 816	0,38
UF58	COMMUNE DE CREIL	19	0





— Etablissements — Unités Foncières — VACANCE

nombre d'unité foncière complètement vacante : 0

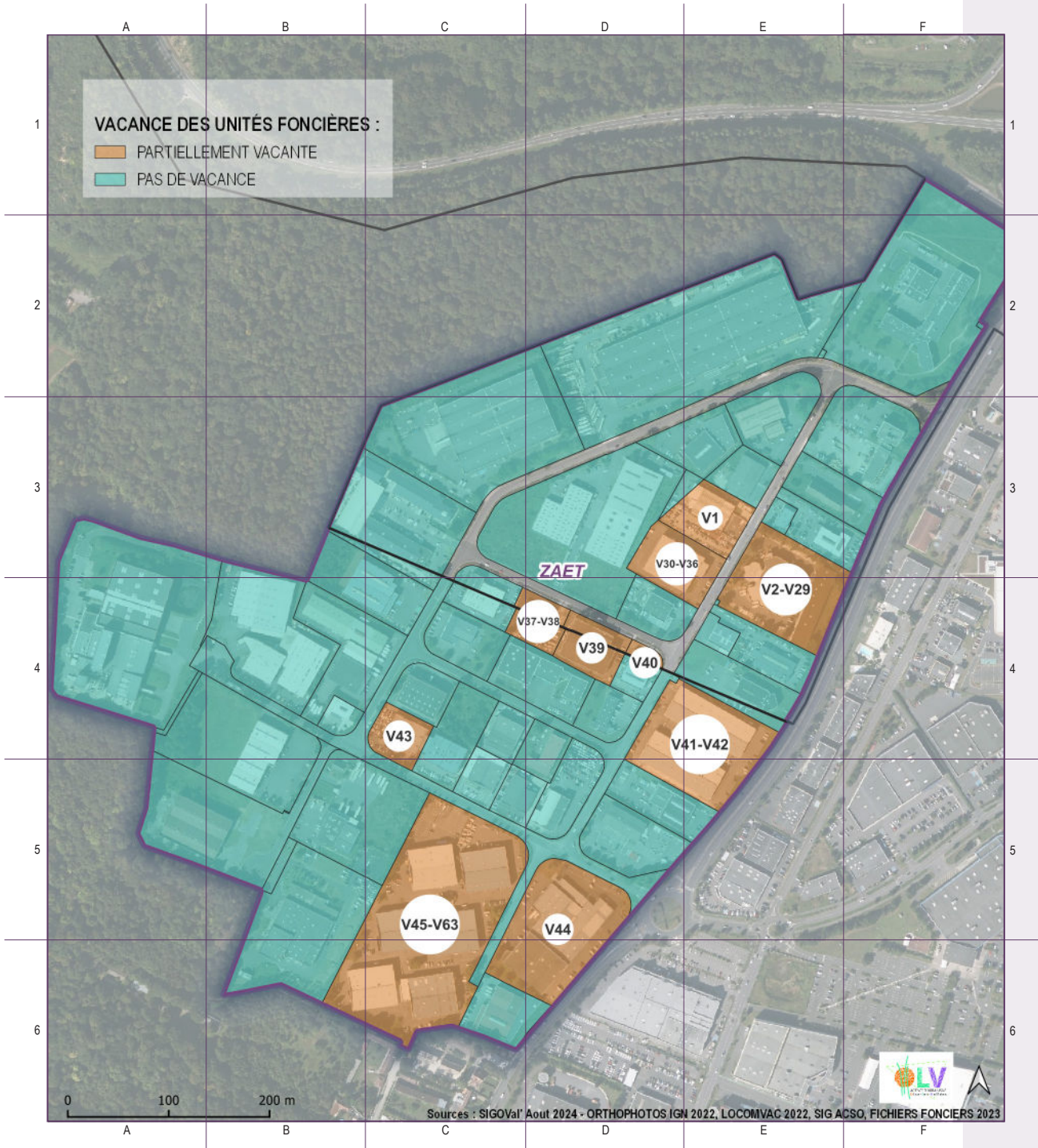



n°	propriétaire des locaux vacants	catégorie	parcelle	surface en m <sup>2</sup>
V1	SCI BESSEMER	Etablissements de spectacles, de sport et de loisirs	60175000BL0049	1 600
V2	SCI ISARIENNE D'IMMOBILIER D'ENTREPRISE	Ateliers et autres locaux assimilables	60175000BL0114	221
V4	SCI ISARIENNE D'IMMOBILIER D'ENTREPRISE	Ateliers et autres locaux assimilables	60175000BL0114	459
V5	SCI ISARIENNE D'IMMOBILIER D'ENTREPRISE	Bureaux et locaux assimilables	60175000BL0114	78
V6	SCI ISARIENNE D'IMMOBILIER D'ENTREPRISE	Ateliers et autres locaux assimilables	60175000BL0114	18
V7	SCI ISARIENNE D'IMMOBILIER D'ENTREPRISE	Ateliers et autres locaux assimilables	60175000BL0114	30
V8	SCI ISARIENNE D'IMMOBILIER D'ENTREPRISE	Bureaux et locaux assimilables	60175000BL0114	31
V9	SCI ISARIENNE D'IMMOBILIER D'ENTREPRISE	Ateliers et autres locaux assimilables	60175000BL0114	95
V10	SCI ISARIENNE D'IMMOBILIER D'ENTREPRISE	Bureaux et locaux assimilables	60175000BL0114	41
V11	SCI ISARIENNE D'IMMOBILIER D'ENTREPRISE	Bureaux et locaux assimilables	60175000BL0114	25
V12	SCI ISARIENNE D'IMMOBILIER D'ENTREPRISE	Bureaux et locaux assimilables	60175000BL0114	26
V13	SCI ISARIENNE D'IMMOBILIER D'ENTREPRISE	Bureaux et locaux assimilables	60175000BL0114	25
V14	SCI ISARIENNE D'IMMOBILIER D'ENTREPRISE	Bureaux et locaux assimilables	60175000BL0114	36
V15	SCI ISARIENNE D'IMMOBILIER D'ENTREPRISE	Bureaux et locaux assimilables	60175000BL0114	18
V16	SCI ISARIENNE D'IMMOBILIER D'ENTREPRISE	Bureaux et locaux assimilables	60175000BL0114	60
V17	SCI ISARIENNE D'IMMOBILIER D'ENTREPRISE	Bureaux et locaux assimilables	60175000BL0114	60
V18	SCI ISARIENNE D'IMMOBILIER D'ENTREPRISE	Bureaux et locaux assimilables	60175000BL0114	26
V19	SCI ISARIENNE D'IMMOBILIER D'ENTREPRISE	Bureaux et locaux assimilables	60175000BL0114	31
V20	SCI ISARIENNE D'IMMOBILIER D'ENTREPRISE	Bureaux et locaux assimilables	60175000BL0114	27
V21	SCI ISARIENNE D'IMMOBILIER D'ENTREPRISE	Bureaux et locaux assimilables	60175000BL0114	20
V22	SCI ISARIENNE D'IMMOBILIER D'ENTREPRISE	Bureaux et locaux assimilables	60175000BL0114	20
V23	SCI ISARIENNE D'IMMOBILIER D'ENTREPRISE	Bureaux et locaux assimilables	60175000BL0114	20
V24	SCI ISARIENNE D'IMMOBILIER D'ENTREPRISE	Bureaux et locaux assimilables	60175000BL0114	20
V25	SCI ISARIENNE D'IMMOBILIER D'ENTREPRISE	Bureaux et locaux assimilables	60175000BL0114	20
V26	SCI ISARIENNE D'IMMOBILIER D'ENTREPRISE	Bureaux et locaux assimilables	60175000BL0114	20
V27	SCI ISARIENNE D'IMMOBILIER D'ENTREPRISE	Bureaux et locaux assimilables	60175000BL0114	40
V28	SCI ISARIENNE D'IMMOBILIER D'ENTREPRISE	Lieux de dépôt ou de stockage et parcs de stationnement	60175000BL0114	93
V29	SCI ISARIENNE D'IMMOBILIER D'ENTREPRISE	Lieux de dépôt ou de stockage et parcs de stationnement	60175000BL0114	46
V3	SCI ISARIENNE D'IMMOBILIER D'ENTREPRISE	Ateliers et autres locaux assimilables	60175000BL0114	95
V30	SCI SCI GUTENBERG	Ateliers et autres locaux assimilables	60175000BL0087	204
V31	SCI SCI GUTENBERG	Ateliers et autres locaux assimilables	60175000BL0087	110
V32	SCI SCI GUTENBERG	Ateliers et autres locaux assimilables	60175000BL0087	204
V33	SCI SCI GUTENBERG	Lieux de dépôt ou de stockage et parcs de stationnement	60175000BL0087	99
V34	SCI SCI GUTENBERG	Ateliers et autres locaux assimilables	60175000BL0087	43
V35	SCI SCI GUTENBERG	Ateliers et autres locaux assimilables	60175000BL0087	16
V36	SCI SCI GUTENBERG	Ateliers et autres locaux assimilables	60175000BL0087	60
V37	ADMI DEPARTEMENT DE L'OISE	Bureaux et locaux assimilables	60175000BL0195	959
V38	ADMI DEPARTEMENT DE L'OISE	Bureaux et locaux assimilables	60589000AB0152	218
V39	SCI IG2A	Ateliers et autres locaux assimilables	60175000BL0187	1 236



n°	propriétaire des locaux vacants	catégorie	parcelle	surface en m²
V40	SCI SCI STEPHCHRIS	Magasins et lieux de vente	60175000BL0111	122
V41	SCI DU 47 BIS RUE BOILEAU	Bureaux et locaux assimilables	60589000AC0118	93
V42	SCI DU 47 BIS RUE BOILEAU	Magasins et lieux de vente	60589000AC0118	876
V43	SCI DU 47 BIS RUE BOILEAU	Lieux de dépôt ou de stockage et parcs de stationnement	60589000AB0167	265
V44	SCI LES CHAUMES	Magasins et lieux de vente	60589000AC0139	313
V45	SCI Z.H-SCI	Lieux de dépôt ou de stockage et parcs de stationnement	60589000AB0158	500
V46	SCI Z.H-SCI	Lieux de dépôt ou de stockage et parcs de stationnement	60589000AB0158	250
V47	SCI Z.H-SCI	Lieux de dépôt ou de stockage et parcs de stationnement	60589000AB0158	500
V48	SCI Z.H-SCI	Ateliers et autres locaux assimilables	60589000AB0158	400
V49	SCI Z.H-SCI	Lieux de dépôt ou de stockage et parcs de stationnement	60589000AB0158	12
V50	SCI Z.H-SCI	Lieux de dépôt ou de stockage et parcs de stationnement	60589000AB0158	12
V51	SCI Z.H-SCI	Lieux de dépôt ou de stockage et parcs de stationnement	60589000AB0158	12
V52	SCI Z.H-SCI	Lieux de dépôt ou de stockage et parcs de stationnement	60589000AB0158	12
V53	SCI Z.H-SCI	Lieux de dépôt ou de stockage et parcs de stationnement	60589000AB0158	12
V54	SCI Z.H-SCI	Lieux de dépôt ou de stockage et parcs de stationnement	60589000AB0158	12
V55	SCI Z.H-SCI	Lieux de dépôt ou de stockage et parcs de stationnement	60589000AB0158	12
V56	SCI Z.H-SCI	Lieux de dépôt ou de stockage et parcs de stationnement	60589000AB0158	12
V57	SCI Z.H-SCI	Lieux de dépôt ou de stockage et parcs de stationnement	60589000AB0158	12
V58	SCI Z.H-SCI	Lieux de dépôt ou de stockage et parcs de stationnement	60589000AB0158	12
V59	SCI Z.H-SCI	Lieux de dépôt ou de stockage et parcs de stationnement	60589000AB0158	12
V60	SCI Z.H-SCI	Lieux de dépôt ou de stockage et parcs de stationnement	60589000AB0158	12
V61	SCI Z.H-SCI	Lieux de dépôt ou de stockage et parcs de stationnement	60589000AB0158	12
V62	SCI Z.H-SCI	Ateliers et autres locaux assimilables	60589000AB0158	124
V63	SCI Z.H-SCI	Lieux de dépôt ou de stockage et parcs de stationnement	60589000AB0158	500

