

AGGLOMÉRATION CREIL-SUD-OISE

MONTATAIRE/THIVERY

n°9

Plaine industrielle

surface **135 ha**

nombre d'établissement **70**

nombre de locaux vacants **2**

ZONE À DOMINANTE INDUSTRIELLE

	nombre	taux de vacance dans la ZAE	% de la surface totale de la ZA
Unité Foncière	68		
Unité Foncière totalement vacante	0	-	-
Unité Foncière partiellement vacante	2	3%	1%

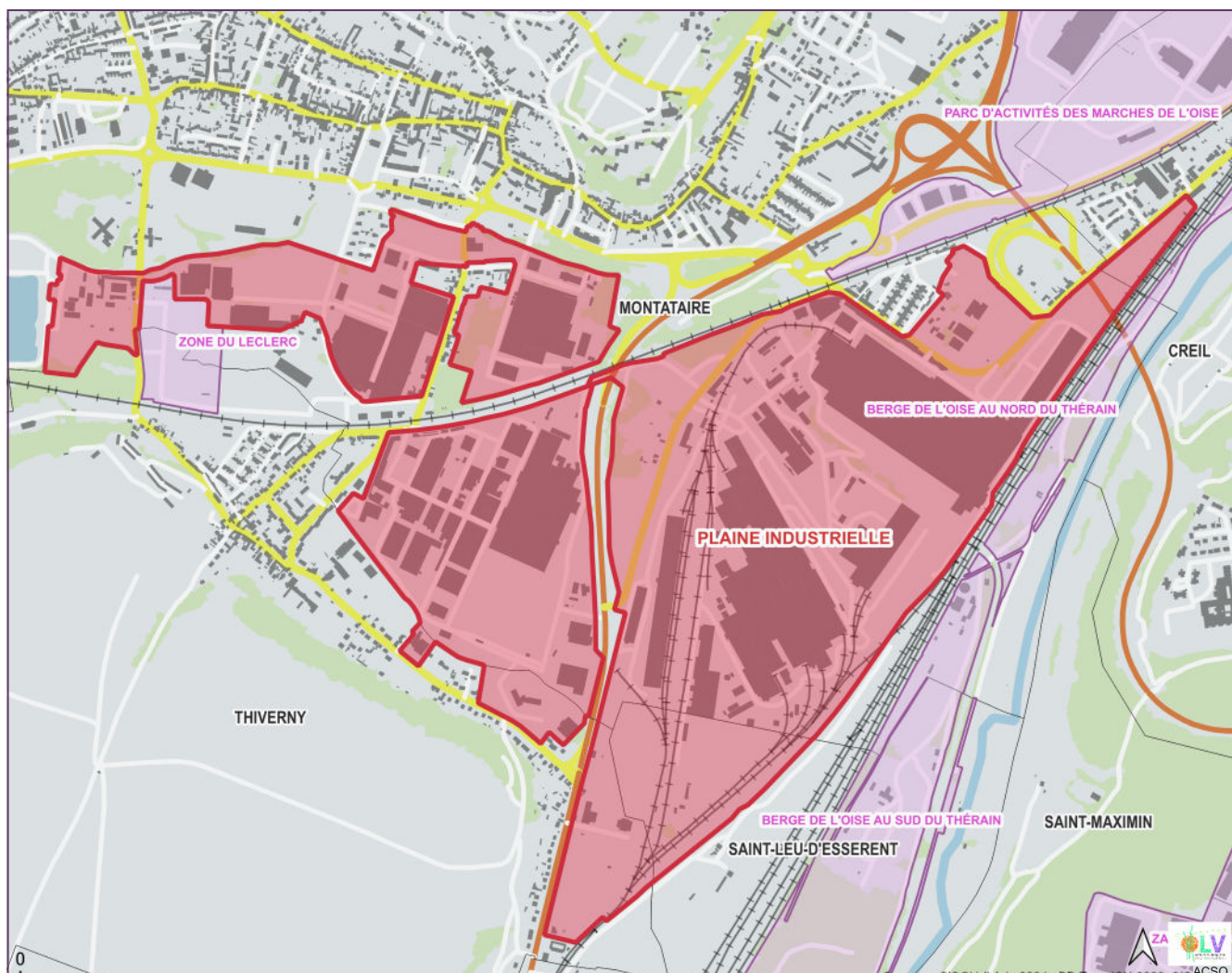



— ETABLISSEMENTS — UNITÉS FONCIÈRES — VACANCE

nombre : **70**

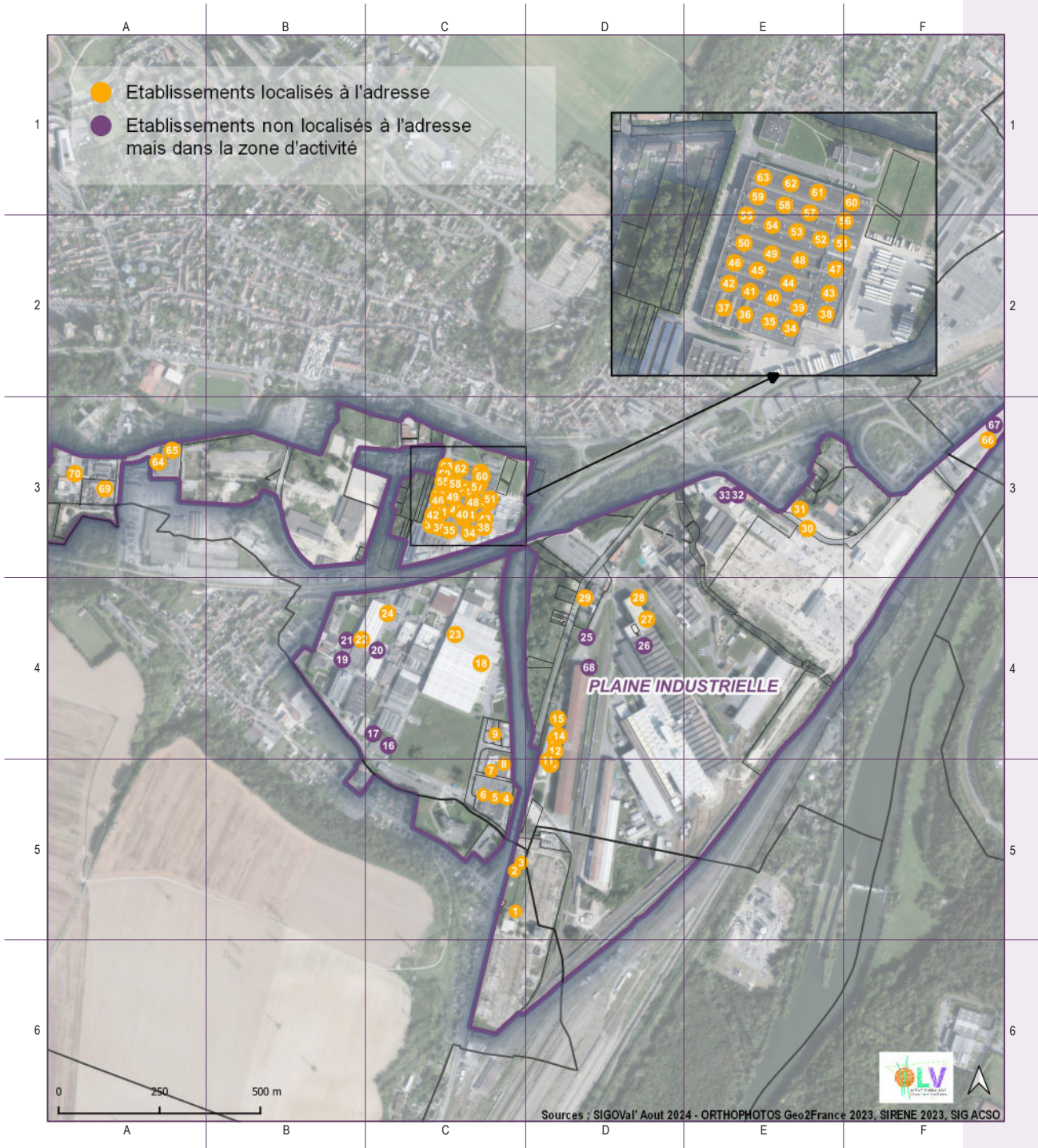



— ETABLISSEMENTS —

— UNITÉS FONCIÈRES —

— VACANCE



n°	nom	n° siret	n° siren
1	THEO	85107028400019	851070284
2	HARSCO METALS & MINERALS FRANCE	47991852600084	479918526
3	SCOLAREST MEDIREST EUREST	63204104271582	632041042
4	AS AUTO	78908578400039	789085784
5	A.S PIECES AUTO	88496020400029	884960204
6	NOZ	48052499000029	480524990
7	FLOWER WORLD	85274906800015	852749068
8	PROMOTATAIRE	52523920800016	525239208
9	CAR NET'	88755398000020	887553980
10	ME'FOOD	52174244500039	521742445
11	GS FOOD	90037031300026	900370313
12	LE CERCLE BAT	84783054400023	847830544
13	NEGOCIAMAT	84179661800020	841796618
14	NEG'AUTO	85203216800027	852032168
15	AUTO DISTRIB	90447897100024	904478971
16	MOBEH	91899971500017	918999715
17	H.C.D.B.	33930363800037	339303638
18	GLIDDEN CORONA BATIMENT POLYFILLA XYL	38833330400136	388333304
19	RANDSTAD INHOUSE	43399935614052	433999356
20	API RESTAURATION	47718101006866	477181010
21	ELIOR ENTREPRISES	41390176025050	413901760
22	GLIDDEN CORONA BATIMENT POLYFILLA XYL	38833330400128	388333304
23	AKZO NOBEL DISTRIBUTION	52922107901607	529221079
24	AKZO NOBEL	78432601900063	784326019
25	MESSER FRANCE	30056058800448	300560588
26	PROMAN 175	81983335100037	819833351
27	ARCELORMITTAL FRANCE	56209442500443	562094425
28	ARCELORMITTAL CONSTRUCTION FRANCE	48572062700135	485720627
29	VEOLIA EAU - COMPAGNIE GENERALE DES EAUX	57202552610994	572025526
30	LIB FERROVIAIRE	82272280700028	822722807
31	SOCIETE FRANCAISE DE TRANSPORTS GONDRAND FRERES	60200246102282	602002461
32	FTB BTP	91078193900012	910781939
33	SERVICES INDUSTRY	89229640100029	892296401
34	ISOBATT	90385779500020	903857795
35	OUFF	90930166500016	909301665
36	TYMEA FORMATION	90891806300011	908918063
37	POLYSYSTEME DISTRIBUTION	88218244700020	882182447
38	GESOFI	88143171200028	881431712
39	AUTO STANDING	88875969300011	888759693



— ETABLISSEMENTS —

— UNITÉS FONCIÈRES —

— VACANCE



n°	nom	n° siret	n° siren
40	ECOPLAST FRANCE	91504742700017	915047427
41	AJIBAY-KEEAM SERVICES	85370674500025	853706745
42	HLE	80852386400029	808523864
43	TYMEA	82107217000029	821072170
44	EASYFOOD	80268363100039	802683631
45	NETWORK GAME	90394094800016	903940948
46	PREVENTION PRO	81378599500032	813785995
47	KMH DISTRIBUTION	88853065600014	888530656
48	JARVIS CONNECT	92137531700010	921375317
49	MONTABOX	88834368800022	888343688
50	AS PRO	88348956900029	883489569
51	STOCK H	90186499100012	901864991
52	FRC TECHNIQUE	88070475400022	880704754
53	BHR NEGOCE	85292814200029	852928142
54	VILLAGE ECONOMIQUE MONTATAIRE	75309071100015	753090711
55	INOX PRO CUISINE	92039750200013	920397502
56	CONSTRUCTION CLEAN TRUCKS	90228436300014	902284363
57	LEMON EFFECT	53217503100048	532175031
58	TC TRANS	85242585900026	852425859
59	GABOWEB	50243556300049	502435563
60	NASHK	88507066400028	885070664
61	GAZ CONFORT PLUS	75013319100049	750133191
62	G 4 FOOD	84999428000022	849994280
63	LES SENS DU BIEN ETRE	79808669000020	798086690
64	EMCE. SA.	57203430400046	572034304
65	SCITEM	33506140400042	335061404
66	EUROCIEL	51015431300041	510154313
67	STAR HOLDING	90973228100011	909732281
68	INDUSTEAM NORD	79891504700061	798915047
69	SARL SOCIETE HENON FRERES	40091924700017	400919247
70	SERVICES TECHNIQUES MUNICIPAUX	NR	NR



— Etablissements — **UNITÉS FONCIÈRES** — VACANCE

nombre : **68**

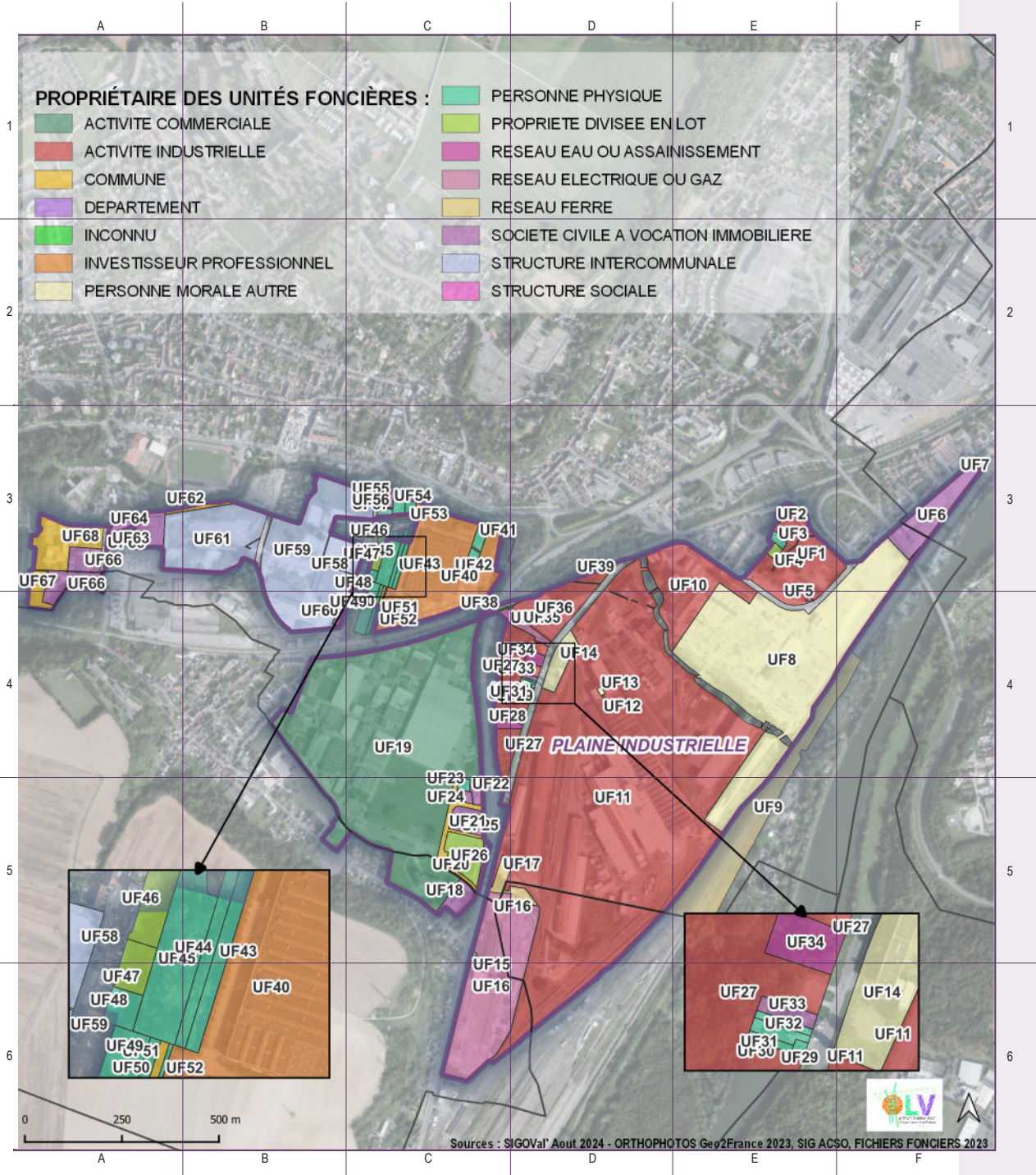



n°	propriétaire des unités foncières	surface m²	surface ha
UF1	ARCELORMITTAL FRANCE	35 112	3,51
UF2	COMMUNE DE MONTATAIRE	121	0,01
UF3	PERSONNE PHYSIQUE	1 105	0,11
UF4	COPROPRIETAIRES DU 15 RUE DHEISHEH AT239	1 077	0,11
UF5	REGIE COMMUNALE ELECTRICITE	114	0,01
UF6	CIEL	18 347	1,83
UF7	FOYER COMPAGNON DU MARAIS	113	0,01
UF8	MONTATAIRE INDUSTRY SAS	154 465	15,45
UF9	SNCF	49 328	4,93
UF10	ARCELORMITTAL FRANCE	33 940	3,39
UF11	ARCELORMITTAL FRANCE	427 860	42,79
UF12	SOLLAC	29	0
UF13	SOLLAC	266	0,03
UF14	STE SIDEPAR	6 374	0,64
UF15	PERSONNE PHYSIQUE	285	0,03
UF16	RTE RESEAU DE TRANSPORT D ELECTRICITE	65 517	6,55
UF17	SNCF	5 360	0,54
UF18	MPN	4 938	0,49
UF19	AKZO NOBEL DECORATIVE PAINTS FRANCE	236 870	23,69
UF20	LES COPROPRIETAIRES	9 598	0,96
UF21	LES PORTES DE MONTATAIRE	5 384	0,54
UF22	CLERMONT	1 818	0,18
UF23	PERSONNE PHYSIQUE	946	0,09
UF24	SCI SAFLACH	1 228	0,12
UF25	COMMUNE DE MONTATAIRE	5 867	0,59
UF26	DEPARTEMENT DE L OISE	1 363	0,14
UF27	ARCELORMITTAL FRANCE	28 027	2,8
UF28	SUEZ EAU FRANCE	1 342	0,13
UF29	PERSONNE PHYSIQUE	89	0,01



n°	propriétaire des unités foncières	surface m ²	surface ha
UF30	PERSONNE PHYSIQUE	172	0,02
UF31	PERSONNE PHYSIQUE	342	0,03
UF32	PERSONNE PHYSIQUE	199	0,02
UF33	LFB	410	0,04
UF34	SYNDICAT INTERCOMMUNAL DES EAUX ET EGOÛTS DE LA REGION DE CR	1 503	0,15
UF35	ELECTRICITE DE FRANCE	3 220	0,32
UF36	ARCELORMITTAL FRANCE	17 155	1,72
UF37	DEPARTEMENT DE L OISE	67	0,01
UF38	INCONNU	352	0,04
UF39	ARCELORMITTAL FRANCE	2 527	0,25
UF40	VILLAGE ECONOMIQUE MONTATAIRE	64 633	6,46
UF41	PERSONNE PHYSIQUE	1 521	0,15
UF42	PERSONNE PHYSIQUE	816	0,08
UF43	PERSONNE PHYSIQUE	1 911	0,19
UF44	PERSONNE PHYSIQUE	1 532	0,15
UF45	PERSONNE PHYSIQUE	4 812	0,48
UF46	COPROPRIETAIRES DU 13 AU 17 RUE DES DEPORTES	2 088	0,21
UF47	LES COPROPRIETAIRES	1 001	0,1
UF48	PERSONNE PHYSIQUE	763	0,08
UF49	PERSONNE PHYSIQUE	4 235	0,42
UF50	PERSONNE PHYSIQUE	1 164	0,12
UF51	COMMUNE DE MONTATAIRE	445	0,04
UF52	PERSONNE PHYSIQUE	417	0,04
UF53	PERSONNE PHYSIQUE	1 158	0,12
UF54	PERSONNE PHYSIQUE	1 801	0,18
UF55	GDV	2 297	0,23
UF56	GDV / PERSONNE PHYSIQUE / SCI LES HAUTS D HALATTE	128	0,01
UF57	PERSONNE PHYSIQUE	803	0,08
UF58	CA AGGLOMERATION CREIL SUD OISE	7 704	0,77
UF59	CA AGGLOMERATION CREIL SUD OISE	67 208	6,72
UF60	FINESTRAT	687	0,07
UF61	CA AGGLOMERATION CREIL SUD OISE	39 273	3,93
UF62	COMMUNE DE MONTATAIRE	2 060	0,21
UF63	VSP 27	8 544	0,85
UF64	CA AGGLOMERATION CREIL SUD OISE	42	0
UF65	INTERNATIONAL HARVESTER FRANCE	169	0,02
UF66	H P	12 085	1,21
UF67	COMMUNE DE MONTATAIRE	4 243	0,42
UF68	COMMUNE DE MONTATAIRE	16 692	1,67



— Etablissements — Unités Foncières — VACANCE

nombre d'unité foncière
complètement vacante : 0

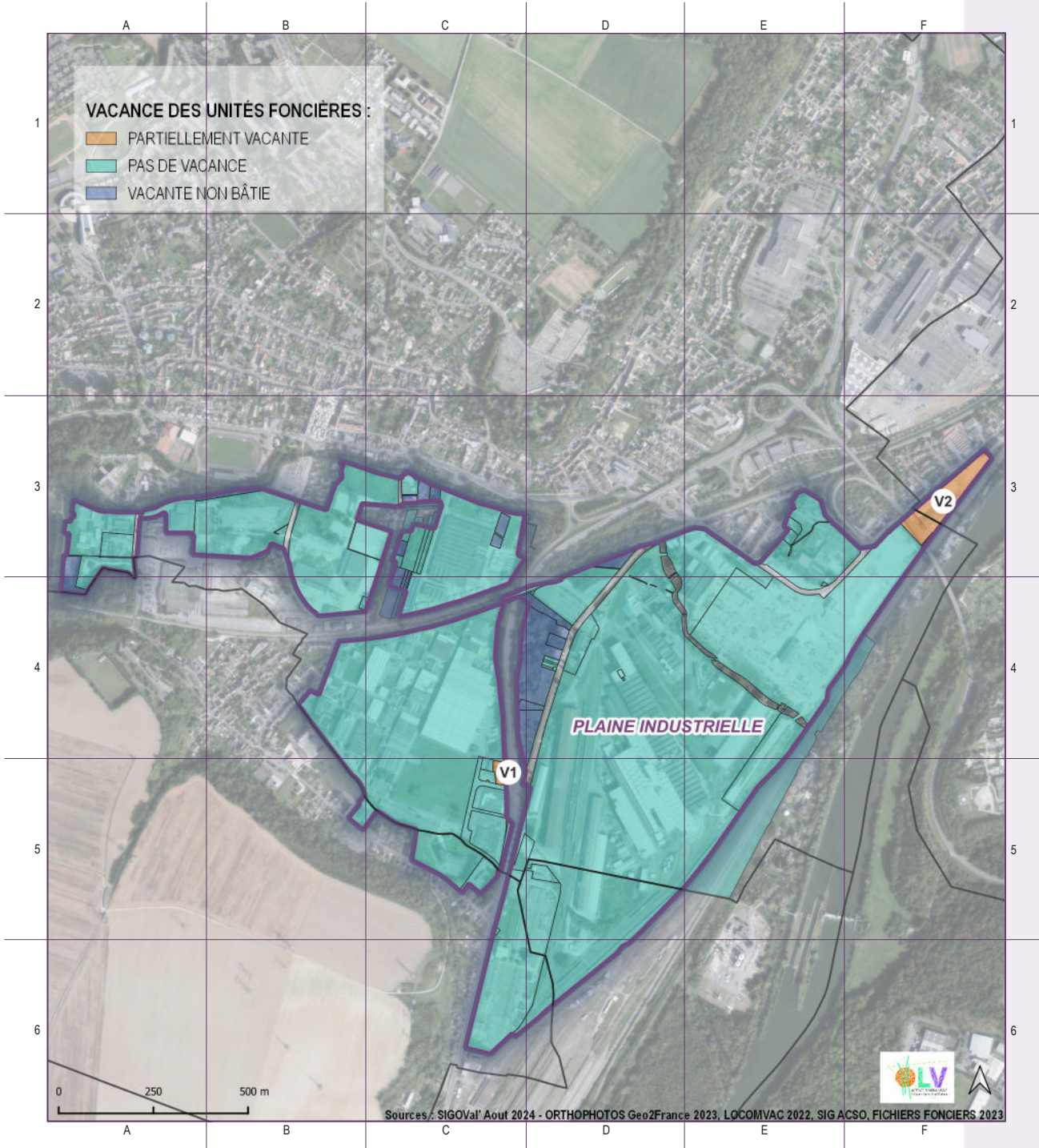



n°	propriétaire des unités foncières	catégorie	parcelle	surface en m ²
V1	SCI CLERMONT	Magasins et lieux de vente	60414000AO0138	366
V2	SCI CIEL	Lieux de dépôt ou de stockage et parcs de stationnement	60414000AT0162	2 092