

AGGLOMÉRATION CREIL-SUD-OISE

NOGENT-SUR-OISE/VILLERS-SAINT-PAUL

n°15

Parc d'activités de Nogent-sur-Oise

surface **82 ha**

nombre
d'établissement **77**

nombre
de locaux vacants **22**

ZONE À DOMINANTE MIXTE

	nombre	taux de vacance dans la ZAE	% de la surface totale de la ZA
Unité Foncière	95		
Unité Foncière totalement vacante	2	2%	1%
Unité Foncière partiellement vacante	14	15%	23%

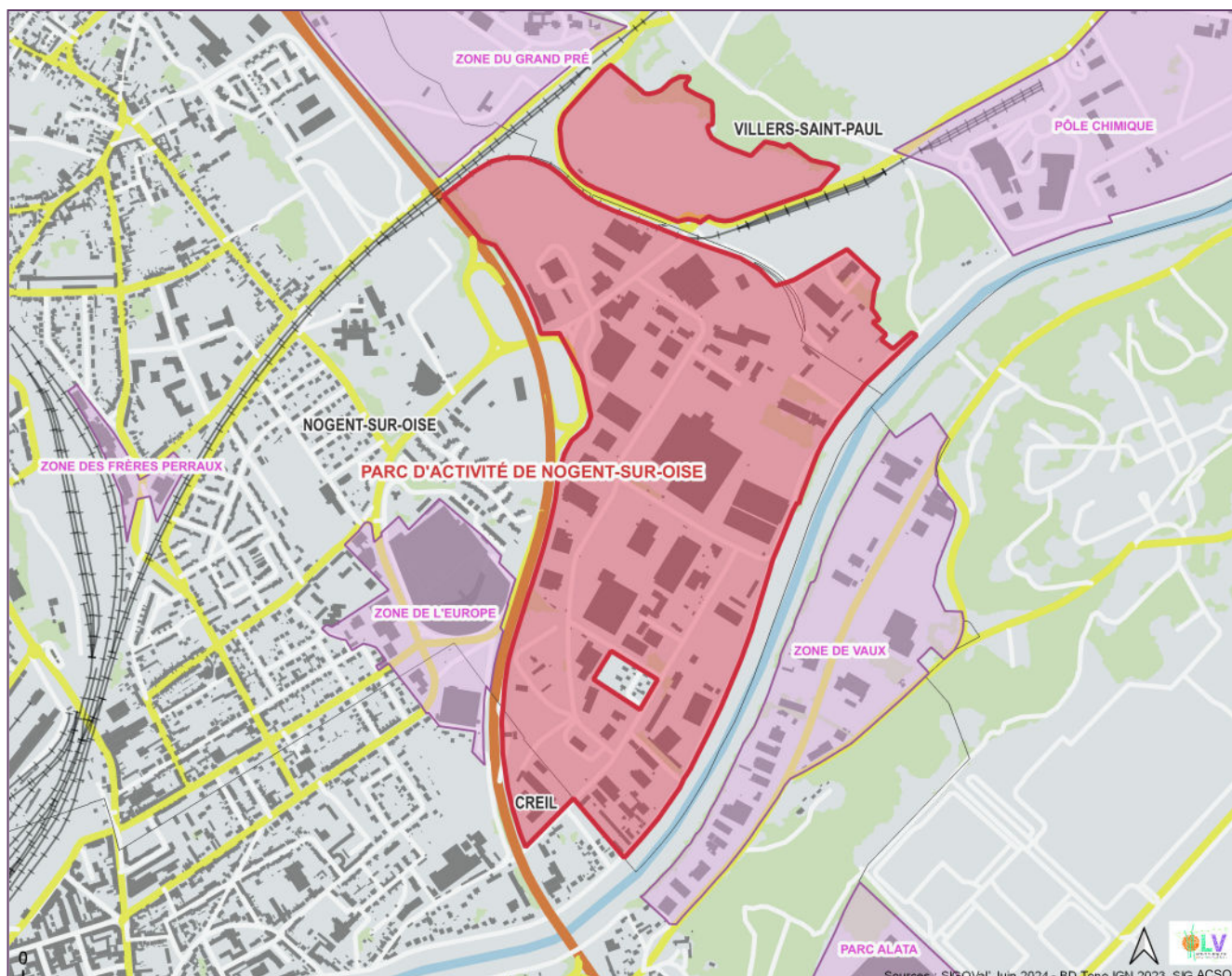

Sources : SISOVal' Juin 2024 - BD Topo IGN 2023, SIG ACSO



— Etablissements — UNITÉS FONCIÈRES — VACANCE

nombre : **77**

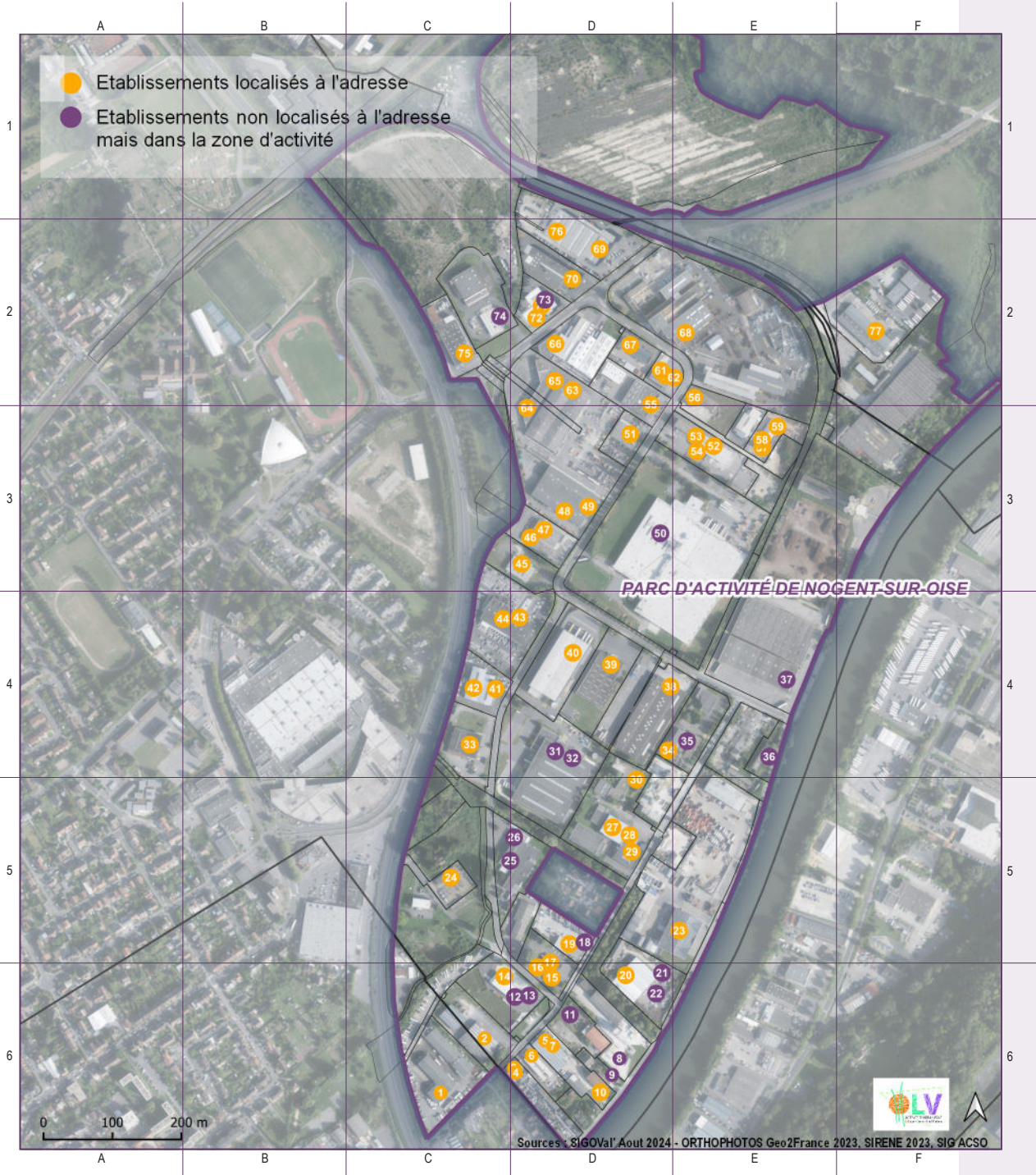



n°	nom	n° siret	n° siren
1	SOCREC	92622033600024	926220336
2	ARTISAL	40291700900084	402917009
3	VO PREPA EXPRESS	79383302100025	793833021
4	LOCANOR	72172010000594	721720100
5	FL CREATION	45218177900037	452181779
6	SARL GARAGE DORDAQUY PERE ET FILS	39274550100024	392745501
7	SOCIETE BATIMENT ET CONSTRUCTION	42128416700010	421284167
8	RM ELECCITY	91062785000019	910627850
9	LARUCHE	45218177900029	452181779
10	VERRIERE ATELIER D'ARTISTE	53229727200017	532297272
11	INTERROUTE	42861657700089	428616577
12	ENEDIS	44460844208649	444608442
13	VIVAUTO PL	47862290500808	478622905
14	CENTRE AUTO BILAN MONTREUIL	32838567900381	328385679
15	ASO	92572074000032	925720740
16	SOCREC	92622033600057	926220336
17	SOCIETE D'INVESTISSEMENT DU GROUPE LENORMANT	50272261400026	502722614
18	COGEFORM	33926009300051	339260093
19	ROUXEL TP	43524300100094	435243001
20	EQIOM BETONS	94555054900501	945550549
21	GOLDEX FRANCE	90963237400015	909632374
22	AMIRA TRADING	52307028200026	523070282
23	VEOLIA RECYCLAGE VALORISATION HAUTS DE FRANCE	74555011100256	745550111
24	ELECTRICITE DE FRANCE	55208131764147	552081317
25	SOCIETE JOUVIN	34441703500021	344417035
26	J.L.P	45317231400024	453172314
27	CHAMBRE DE COMMERCE ET D'INDUSTRIE DE REGION HAUTS-DE-FRANCE	13002271800386	130022718
28	THESEE FORMATION	44012791800108	440127918
29	API RESTAURATION	47718101007658	477181010
30	CEMEX BETONS NORD OUEST	41028820300483	410288203
31	ABENA-FRANTEX	99829980400067	998299804
32	ABENA CONSEIL SARL	50892720900017	508927209
33	SARL ID'ECO	42158202400038	421582024
34	CHAMBRE DE COMMERCE ET D'INDUSTRIE DE REGION HAUTS-DE-FRANCE	13002271800345	130022718
35	API RESTAURATION	47718101002311	477181010
36	BOKU	51356740400019	513567404
37	HORECA PARTNER	80235769900023	802357699
38	EMBALLAGE & CIE	83091318200036	830913182
39	ETABLISSEMENTS SALENTEY	52552052400063	525520524
40	ABENA NSO	81738281500022	817382815



n°	nom	n° siret	n° siren
41	ASS INSERT REINSERT PROF HUMAIN HANDIC	77566097000531	775660970
42	GARAGE EDISON	80822640100012	808226401
43	PROTEC SECURITE 60	87800451400013	878004514
44	ALARME CONSEIL	51749739200020	517497392
45	AMCO	38243028800037	382430288
46	ESPACE ROMANCE	81494693500016	814946935
47	ESPACE ROMANCE	75189384300035	751893843
48	PUM	32044110802923	320441108
49	DISTRIBUTION SANITAIRE CHAUFFAGE	57214188500952	572141885
50	SICAL CREIL SAS	84488503800027	844885038
51	A. PICARDIE DEPANNAGE	38329644900036	383296449
52	ALB LOVE MUSIC	91352121700012	913521217
53	POLE GESTION	48008131400019	480081314
54	SEFI TRANSMISSION	55480026800472	554800268
55	PROLIANS ILE DE FRANCE	41473233900216	414732339
56	MAINTENANCE HYDRAULIQUE TECHNIQUE	35115275600026	351152756
57	CRETE	90935367400015	909353674
58	DAUVILLE	85274888800025	852748888
59	SERBAT	92205073700019	922050737
60	LA PALMERA MULTI CUISINE TRADITIONNEL	85312068100012	853120681
61	STYLE CONTROL	80905476000016	809054760
62	MINERVA CONTROLE TECHNIQUE	84768407300145	847684073
63	SOC FRANCAISE DE CONFORT DOMESTIQUE	71632059300263	716320593
64	DOCKS DE L'OISE	55200291700839	552002917
65	DISTRIBUTION SANITAIRE CHAUFFAGE	57214188500580	572141885
66	S.F.C.P.	58209242500153	582092425
67	CTNO	80301829000012	803018290
68	AXIMUM PRODUITS DE SECURITE	73192021100034	731920211
69	BP	30946926000082	309469260
70	DROGUERIE REGIONALE DE L'OISE	31750532900050	317505329
71	PM CONSEIL	75377430600017	753774306
72	B2M	50958100500014	509581005
73	SONEPAR FRANCE DISTRIBUTION	82448465302737	824484653
74	AUCHAN CARBURANT	37954800100468	379548001
75	LAUBION MO	77562880300022	775628803
76	LEASE EXPANSION	38085698900179	380856989
77	AXO	84969734700029	849697347



— Etablissements — UNITÉS FONCIÈRES — VACANCE

nombre : 95

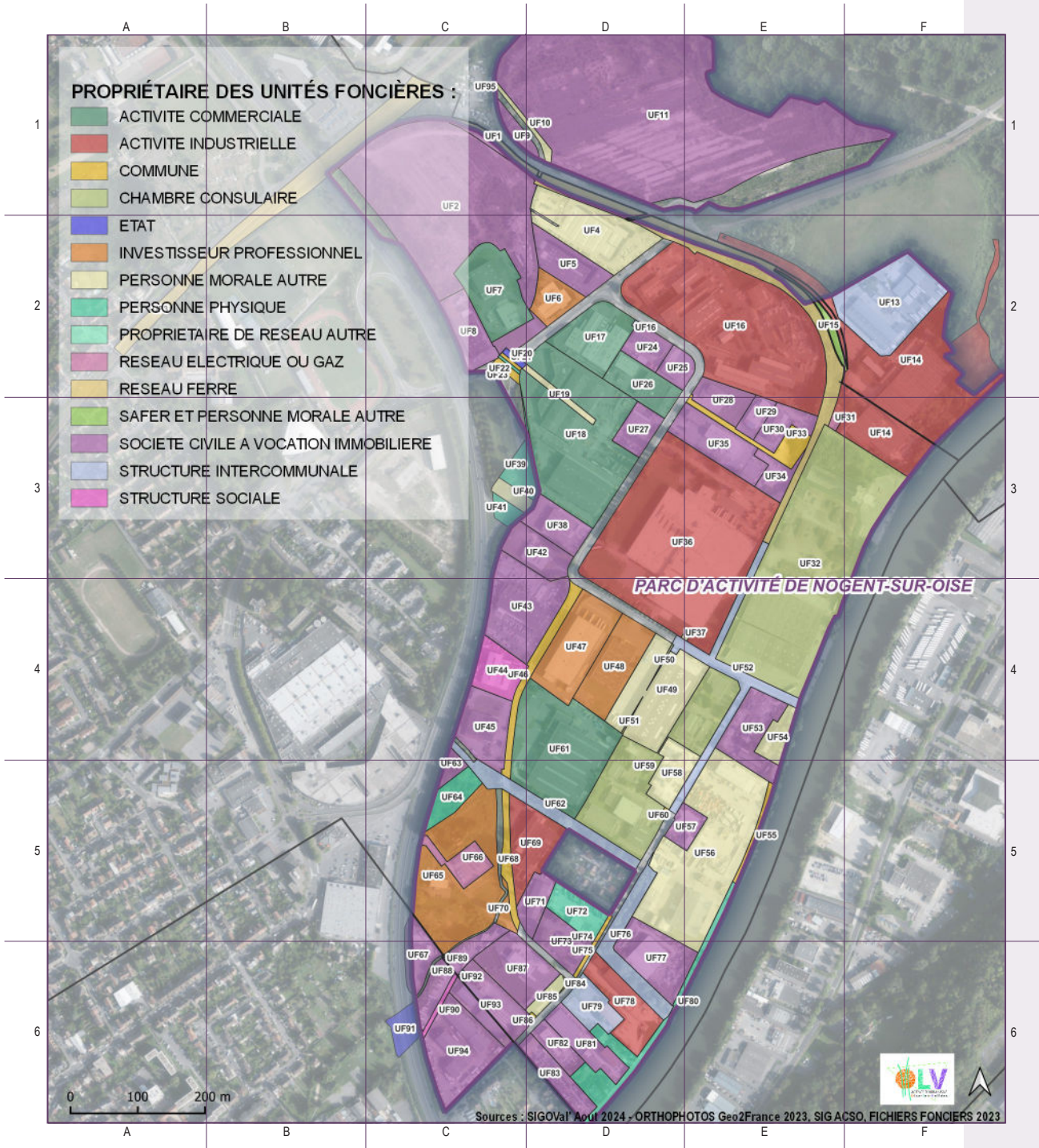

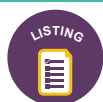

n°	propriétaire des unités foncières	surface m²	surface ha
UF1	CAIRNBULG CREIL	807	0,08
UF2	SCI IBC MARAIS	49 267	4,93
UF3	SNCF	32 470	3,25
UF4	GUEUDET FRERES	12 298	1,23
UF5	VENA LES MARAIS	5 737	0,57
UF6	HB PORTIMMO	3 680	0,37
UF7	AUCHAN HYPERMARCHÉ	9 801	0,98
UF8	LES LONGUES RAYES	5 366	0,54
UF9	ELINA	1 757	0,18
UF10	ETS L BARBAUT	1 019	0,10
UF11	SCI IBC MARAIS	94 564	9,46
UF12	CA AGGLOMERATION CREIL SUD OISE	15 020	1,50
UF13	BORFLEX COMPOSITES	42 267	4,23
UF14	OISE AMENAGEMENT SOCIETE D AMENAGEMENT DE L OISE (Gérant, mandataire, gestionnaire)	1 333	0,13
UF15	CA AGGLOMERATION CREIL SUD OISE	57	0,01
UF16	AXIMUM PRODUITS DE SECURITE	42 111	4,21
UF17	SOC FOURNITURES CHAUFFAGISTES PLOMBIERS	8 205	0,82
UF18	DISTRIBUTION SANITAIRE CHAUFFAGE	29 591	2,96
UF19	OISE AMENAGEMENT SOCIETE D AMENAGEMENT DE L OISE (Gérant, mandataire, gestionnaire)	1 201	0,12
UF20	ETAT	356	0,04
UF21	COMMUNE DE NOGENT SUR OISE	195	0,02
UF22	PERSONNE PHYSIQUE	166	0,02
UF23	COMMUNE DE NOGENT SUR OISE	537	0,05
UF24	GREGORY	3 091	0,31
UF25	AMALOU	2 312	0,23
UF26	ETABLISSEMENTS BOSSU CUVELIER	5 484	0,55
UF27	DLGG	3 302	0,33
UF28	SCI IMMO PB	3 849	0,38
UF29	CNCL	2 006	0,20
UF30	DES FRERES LUMIERE	3 419	0,34
UF31	GRTGAZ	300	0,03
UF32	CHAMBRE DE COMMERCE ET D INDUSTRIE DE REGION HAUTS-DE-FRANCE	51 198	5,12
UF33	COMMUNE DE NOGENT SUR OISE	3 112	0,31
UF34	CNCL	2 620	0,26
UF35	CENTRALE INDUSTRIE	7 528	0,75
UF36	SICAL CREIL SAS	53 686	5,37
UF37	HIVORY	66	0,01
UF38	A T I	4 710	0,47
UF39	PERSONNE PHYSIQUE	3 113	0,31

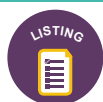

n°	propriétaire des unités foncières	surface m²	surface ha
UF40	OISE AMENAGEMENT SOCIETE D AMENAGEMENT DE L OISE (Gérant, mandataire, gestionnaire)	1 519	0,15
UF41	PERSONNE PHYSIQUE	1 406	0,14
UF42	HT	5 091	0,51
UF43	LUC BERTRAND	12 816	1,28
UF44	ASS INSERT REINSERT PROF HUMAIN HANDIC	4 929	0,49
UF45	BPCE LEASE IMMO	7 305	0,73
UF46	COMMUNE DE NOGENT SUR OISE	3 743	0,37
UF47	BPIFRANCE / SOGEFIMUR (Propriétaire)	10 931	1,09
UF48	PROUDREED DELTA	8 599	0,86
UF49	LES ENTREPOTS DE L'OISE	13 811	1,38
UF50	CHAMBRE DE COMMERCE ET D INDUSTRIE DE REGION HAUTS-DE-FRANCE	126	0,01
UF51	CHAMBRE DE COMMERCE ET D INDUSTRIE DE REGION HAUTS-DE-FRANCE	87	0,01
UF52	CA AGGLOMERATION CREIL SUD OISE	7 769	0,78
UF53	DLGG	7 270	0,73
UF54	FURTENBACH	2 688	0,27
UF55	COMMUNE DE NOGENT SUR OISE	1 211	0,12
UF56	VEOLIA RECYCLAGE VALORISATION HAUTS DE FRANCE	28 704	2,87
UF57	HORIZONS	2 386	0,24
UF58	CEMEX FRANCE GESTION	4 409	0,44
UF59	CHAMBRE DE COMMERCE ET D INDUSTRIE DE REGION HAUTS-DE-FRANCE	21 225	2,12
UF60	COMMUNE DE NOGENT SUR OISE	40	0
UF61	ABENA-FRANTEX	20 856	2,09
UF62	CA AGGLOMERATION CREIL SUD OISE	6 014	0,60
UF63	DU PLATEAU DE CREIL	1 301	0,13
UF64	PERSONNE PHYSIQUE	3 478	0,35
UF65	TRE ACQUISITION III	19 868	1,99
UF66	ENEDIS	3 231	0,32
UF67	DU PLATEAU DE CREIL	3 889	0,39
UF68	COMMUNE DE NOGENT SUR OISE	2 280	0,23
UF69	SOCIETE JOUVIN	7 316	0,73
UF70	TRE ACQUISITION III	938	0,09
UF71	LE MOULIN DES VIERGES	3 192	0,32
UF72	PERSONNE PHYSIQUE	4 133	0,41
UF73	DU PETIT CHEMIN	4 474	0,45
UF74	CA AGGLOMERATION CREIL SUD OISE	8	0
UF75	COMMUNE DE NOGENT SUR OISE	615	0,06
UF76	CA AGGLOMERATION CREIL SUD OISE	6 031	0,60
UF77	SAMIS	8 281	0,83
UF78	EQIOM BETONS	6 858	0,69
UF79	SYNDICAT MIXTE DU PARC D ACTIVITES MULTI-SITES DE LA VALLEE	4 139	0,41
UF80	PERSONNE PHYSIQUE	7 781	0,78



n°	propriétaire des unités foncières	surface m ²	surface ha
UF81	SCI 1004 QUAI D'AMONT	5 001	0,50
UF82	DORDAQUY	2 653	0,27
UF83	STELLA IMMOBILIERE 94 AMIENS BEAUVAI	4 502	0,45
UF84	COMMUNE DE NOGENT SUR OISE	95	0,01
UF85	GTT FRANCE SAS	1 296	0,13
UF86	COMMUNE DE CREIL	51	0,01
UF87	SCI JANKAR	7 655	0,77
UF88	LA GORE	5 338	0,53
UF89	PERSONNE PHYSIQUE	26	0
UF90	CENTRE COM ACTION SOCIALE DE CREIL	684	0,07
UF91	ETAT	2 425	0,24
UF92	SOCIETE FRANCAISE DU RADIOTELEPHONE - SFR	34	0
UF93	ARTISAL	7 604	0,76
UF94	LA GORE	11 433	1,14
UF95	COMMUNE DE VILLERS SAINT PAUL	22	0

ZAE n°15 Parc d'activités de Nogent-sur-Oise



— Etablissements — Unités Foncières — VACANCE

nombre d'unité foncière complètement vacante : 2

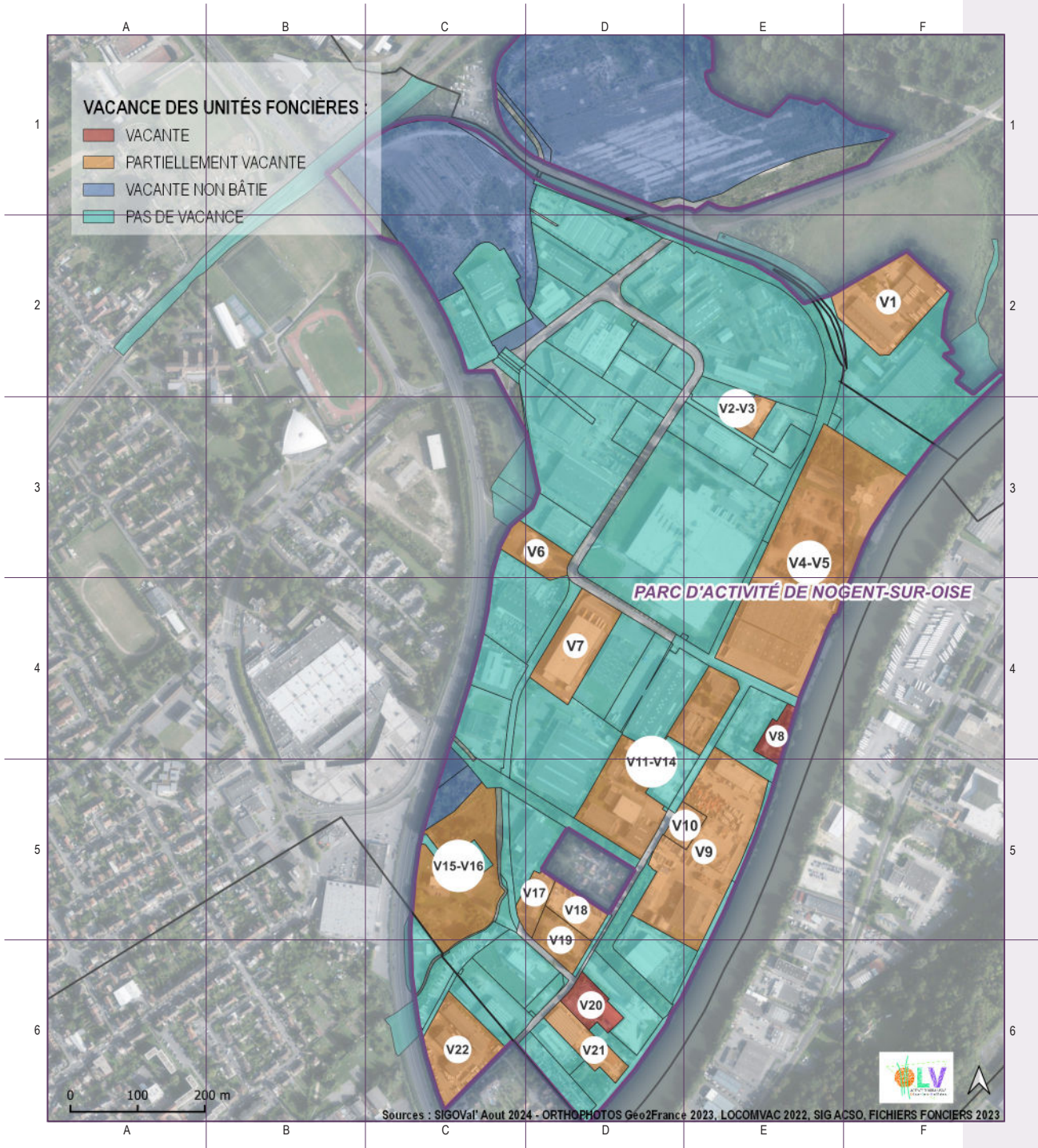



n°	propriétaire des unités foncières	catégorie	parcelle	surface en m²
V1	COMU COMMUNAUTE D AGGLOMERATION CREILLOI	Ateliers et autres locaux assimilables	60684000AK0267	2 050
V2	SCI DES FRERES LUMIERES	Lieux de dépôt ou de stockage et parcs de stationnement	60463000AR0236	1 261
V3	SCI DES FRERES LUMIERES	Ateliers et autres locaux assimilables	60463000AR0236	902
V4	INST CHAMBRE DE COMMERCE ET D'INDUSTRIE	Lieux de dépôt ou de stockage et parcs de stationnement	60463000AS0252	480
V5	INST CHAMBRE DE COMMERCE ET D'INDUSTRIE	Lieux de dépôt ou de stockage et parcs de stationnement	60463000AS0252	780
V6	SCI HTZ	Magasins et lieux de vente	60463000AR0135	1 129
V7	SA SOGEFIMUR	Lieux de dépôt ou de stockage et parcs de stationnement	60463000AR0191	4 739
V8	SA FURTENBACH	Bureaux et locaux assimilables	60463000AS0276	542
V9	SA VEOLIA RECYCLAGE VALORISATION HAUTS D	Lieux de dépôt ou de stockage et parcs de stationnement	60463000AS0238	8 440
V10	SCI HORIZONS	Lieux de dépôt ou de stockage et parcs de stationnement	60463000AS0058	350
V11	INST CHAMBRE DE COMMERCE ET D'INDUSTRIE	Etablissements d'enseignement et locaux assimilables	60463000AS0251	1 024
V12	INST CHAMBRE DE COMMERCE ET D'INDUSTRIE	Etablissements d'enseignement et locaux assimilables	60463000AS0272	3 193
V13	INST CHAMBRE DE COMMERCE ET D'INDUSTRIE	Ateliers et autres locaux assimilables	60463000AS0272	1 172
V14	INST CHAMBRE DE COMMERCE ET D'INDUSTRIE	Etablissements d'enseignement et locaux assimilables	60463000AS0265	1 491
V15	SASU TRE ACQUISITION III	Lieux de dépôt ou de stockage et parcs de stationnement	60463000AS0293	NR
V16	SASU TRE ACQUISITION III	Bureaux et locaux assimilables	60463000AS0293	866
V17	SCI LE MOULIN DES VIERGES	Bureaux et locaux assimilables	60463000AS0215	1 202
V18	SCI SCI VALENTIN	Lieux de dépôt ou de stockage et parcs de stationnement	60463000AS0228	350
V19	SCI DU PETIT CHEMIN	Ateliers et autres locaux assimilables	60463000AS0223	627
V20	ENT SYNDICAT MIXTE DU PARC D ACTIVITES M	Etablissements de spectacles, de sport et de loisirs	60463000AS0136	4 184
V21	SCI SCI 1004 QUAI D'AMONT	Lieux de dépôt ou de stockage et parcs de stationnement	60463000AS0141	300
V22	SCI LA GORE	Ateliers et autres locaux assimilables	60175000AL0193	14 553