

AGGLOMÉRATION CREIL-SUD-OISE

SAINT-LEU D'ESSERENT

n°17

Zone des Vergers de l'Oise

surface **1 ha**

nombre d'établissement **6**

nombre de locaux vacants **0**

ZONE À DOMINANTE COMMERCIALE

	nombre	taux de vacance dans la ZAE	% de la surface totale de la ZA
Unité Foncière	6		
Unité Foncière totalement vacante	0	-	-
Unité Foncière partiellement vacante	0	-	-

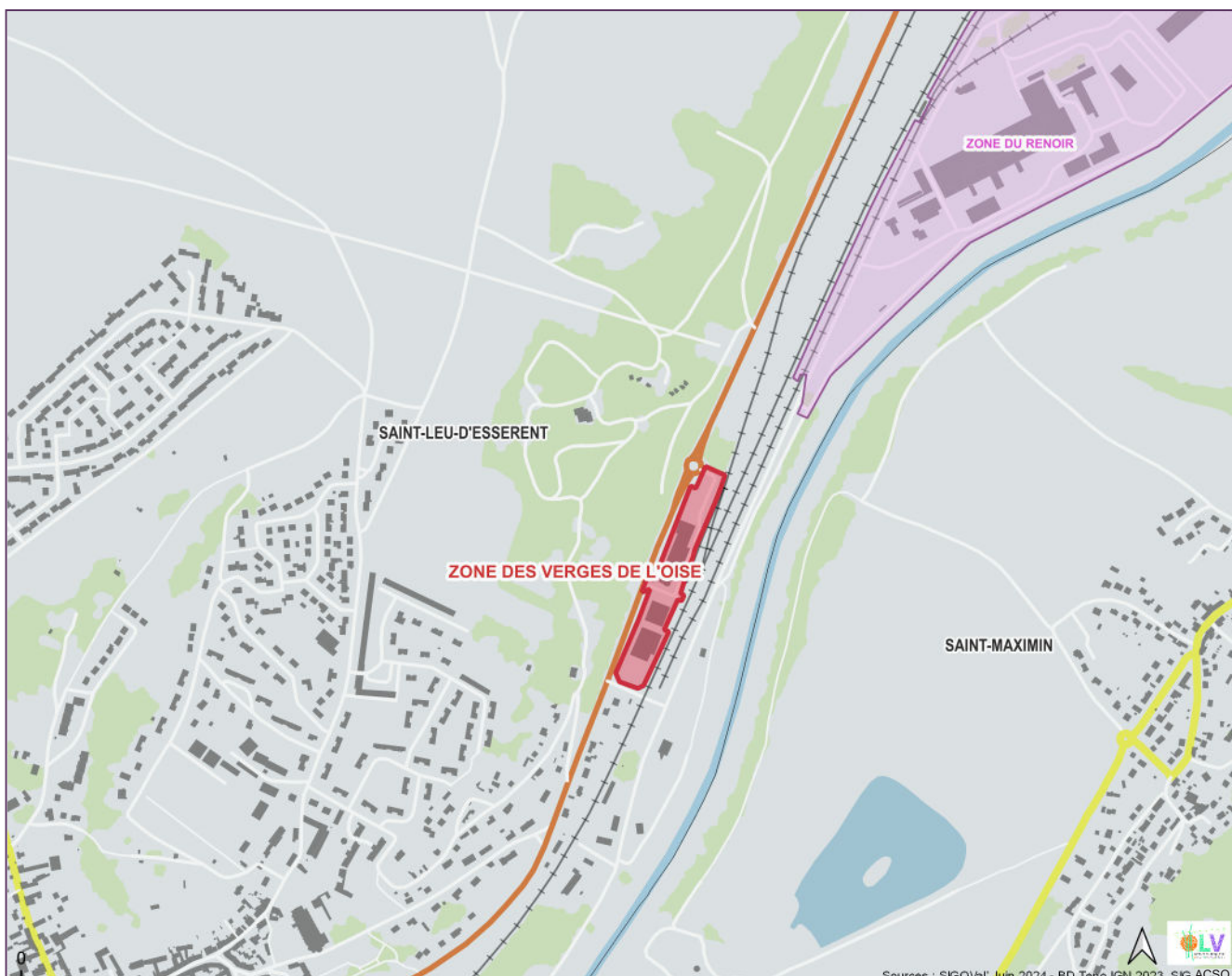

ZAE n°17 Zone des Vergers de l'Oise



— Etablissements — UNITÉS FONCIÈRES — VACANCE

nombre : **6**

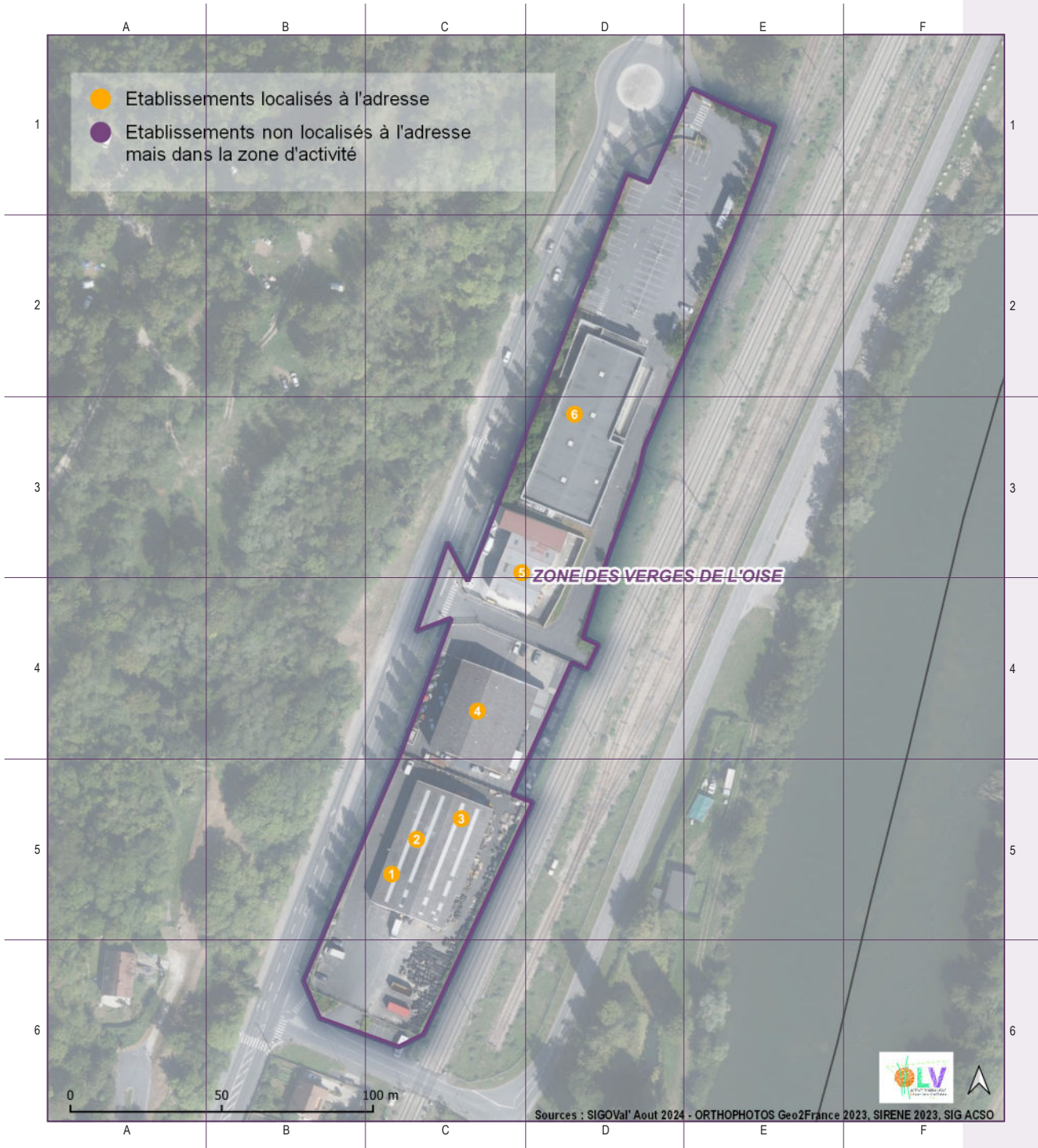



n°	nom	n° siret	n° siren
1	COMITE D ENTREPRISE VULCO NORD	42094842400015	420948424
2	MONTCORNET PNEUS	49793386100039	497933861
3	NAE GLASS	91928438000087	919284380
4	GARAGE DE L'ABBATIALE	43125891200028	431258912
5	DM SERVICES	52464576900026	524645769
6	SNC LIDL	34326262217747	343262622



— Etablissements — UNITÉS FONCIÈRES — VACANCE

nombre : 6

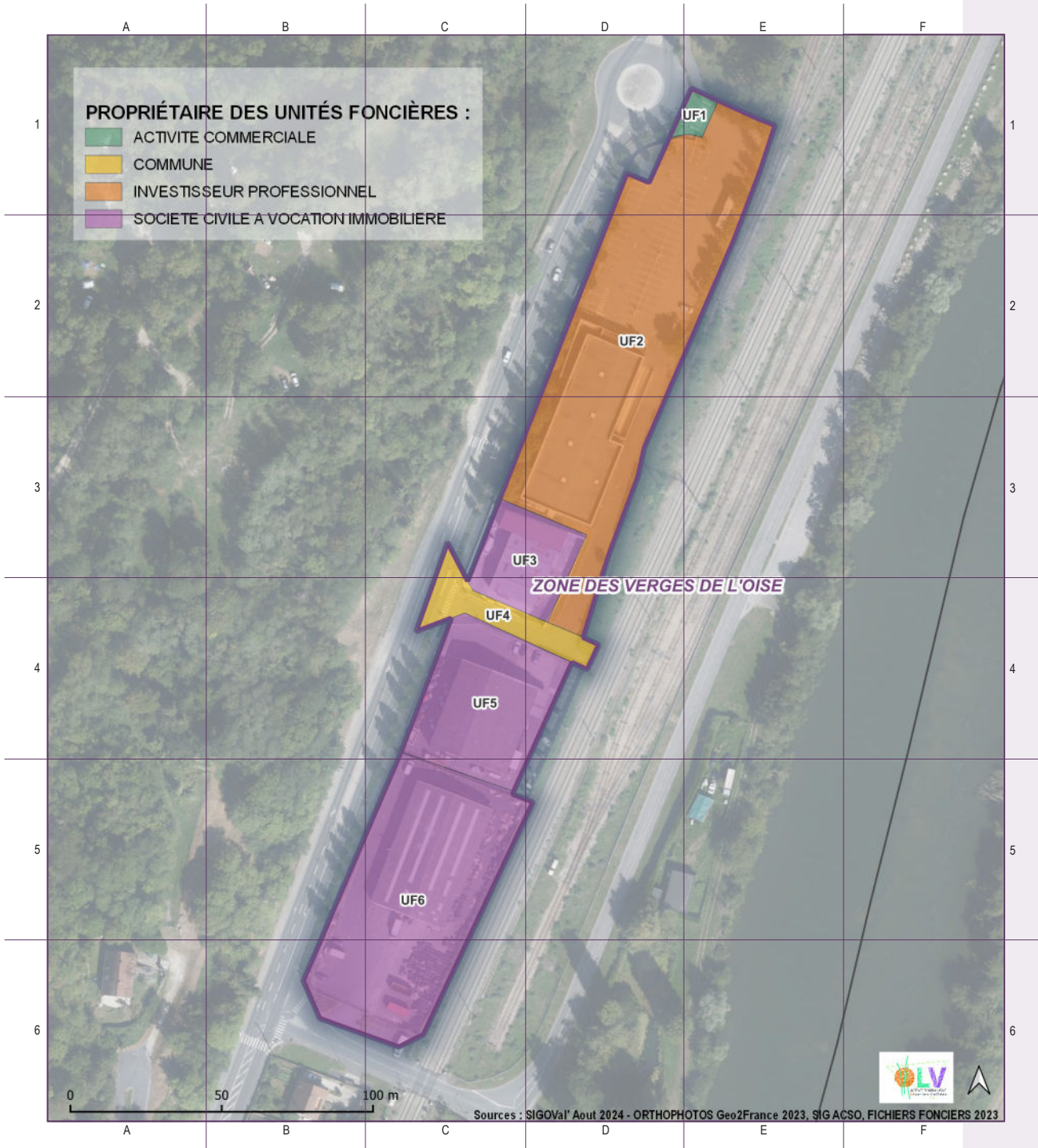

ZAE n°17 Zone des Vergers de l'Oise

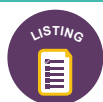
— ETABLISSEMENTS — **UNITÉS FONCIÈRES** — VACANCE

n°	propriétaire des unités foncières	surface m ²	surface ha
UF1	LIDL	150	0,02
UF2	FINAMUR	5 944	0,59
UF3	LDP	959	0,10
UF4	COMMUNE DE SAINT LEU D ESSERENT	643	0,06
UF5	LDP	1 990	0,20
UF6	DU CHAMP DU ROY	4 110	0,41

ZAE n°17 Zone des Vergers de l'Oise



— Etablissements — Unités Foncières — VACANCE

nombre d'unité foncière
complètement vacante : 0

