

AGGLOMÉRATION CREIL-SUD-OISE

VILLERS-SAINT-PAUL

n°22

Zone des Pommiers

surface **6 ha**

nombre d'établissement **8**

nombre de locaux vacants **1**

ZONE À DOMINANTE COMMERCIALE

	nombre	taux de vacance dans la ZAE	% de la surface totale de la ZA
Unité Foncière	10		
Unité Foncière totalement vacante	0	-	-
Unité Foncière partiellement vacante	1	10%	79%





— Etablissements — UNITÉS FONCIÈRES — VACANCE

nombre : **8**

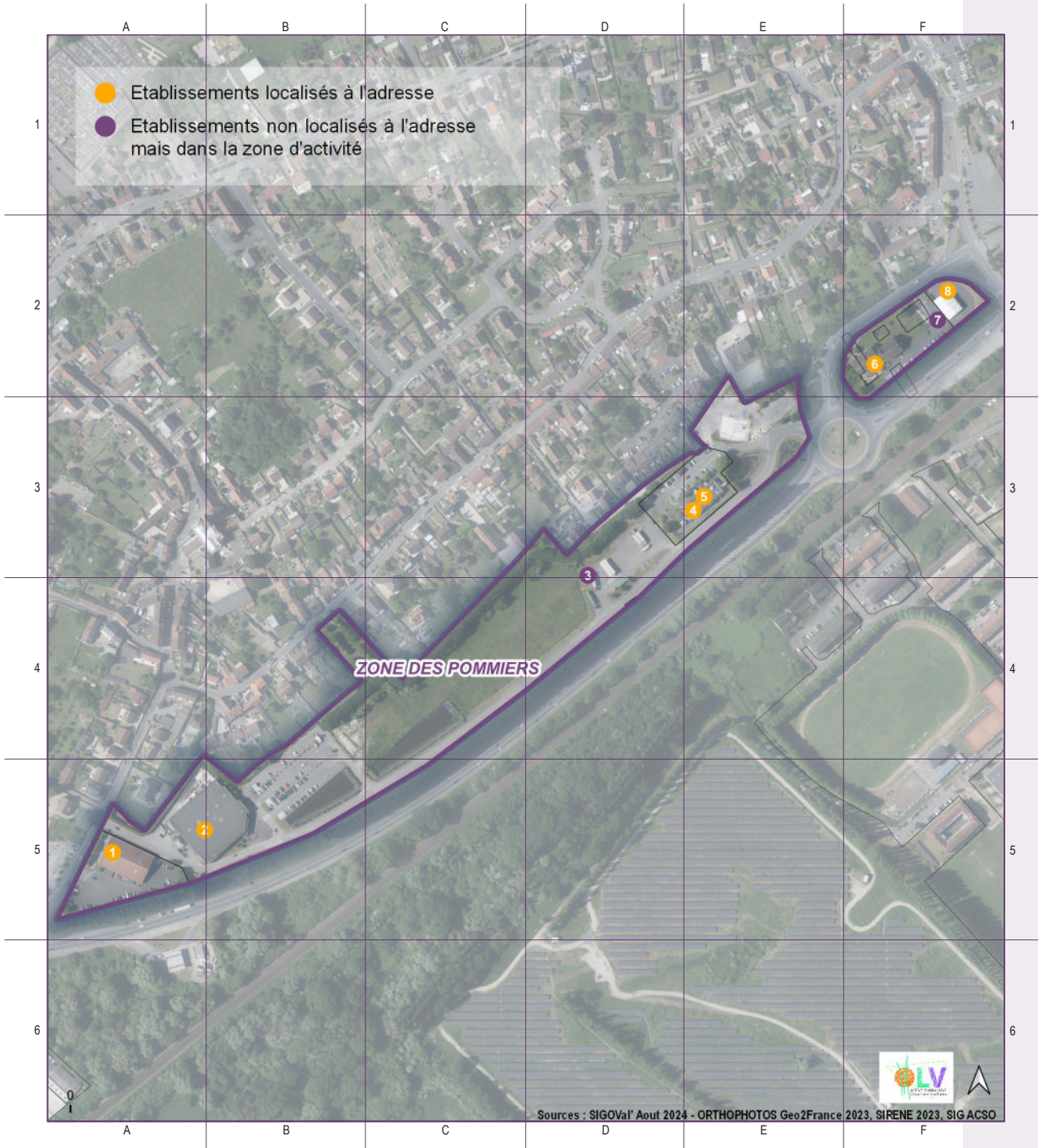



n°	nom	n° siret	n° siren
1	SNC LIDL	34326262216509	343262622
2	INTERMARCHE	44253568800018	442535688
3	BORFLEX COMPOSITES	81031753700027	810317537
4	SARL EXTHIRIS	45153283200024	451532832
5	MCDONALD'S FRANCE	72200393609879	722003936
6	CREOTEL	91791114100021	917911141
7	MFLIFOU	80413257900017	804132579
8	DM CT	49179151300014	491791513



— Etablissements — UNITÉS FONCIÈRES — VACANCE

nombre : 10

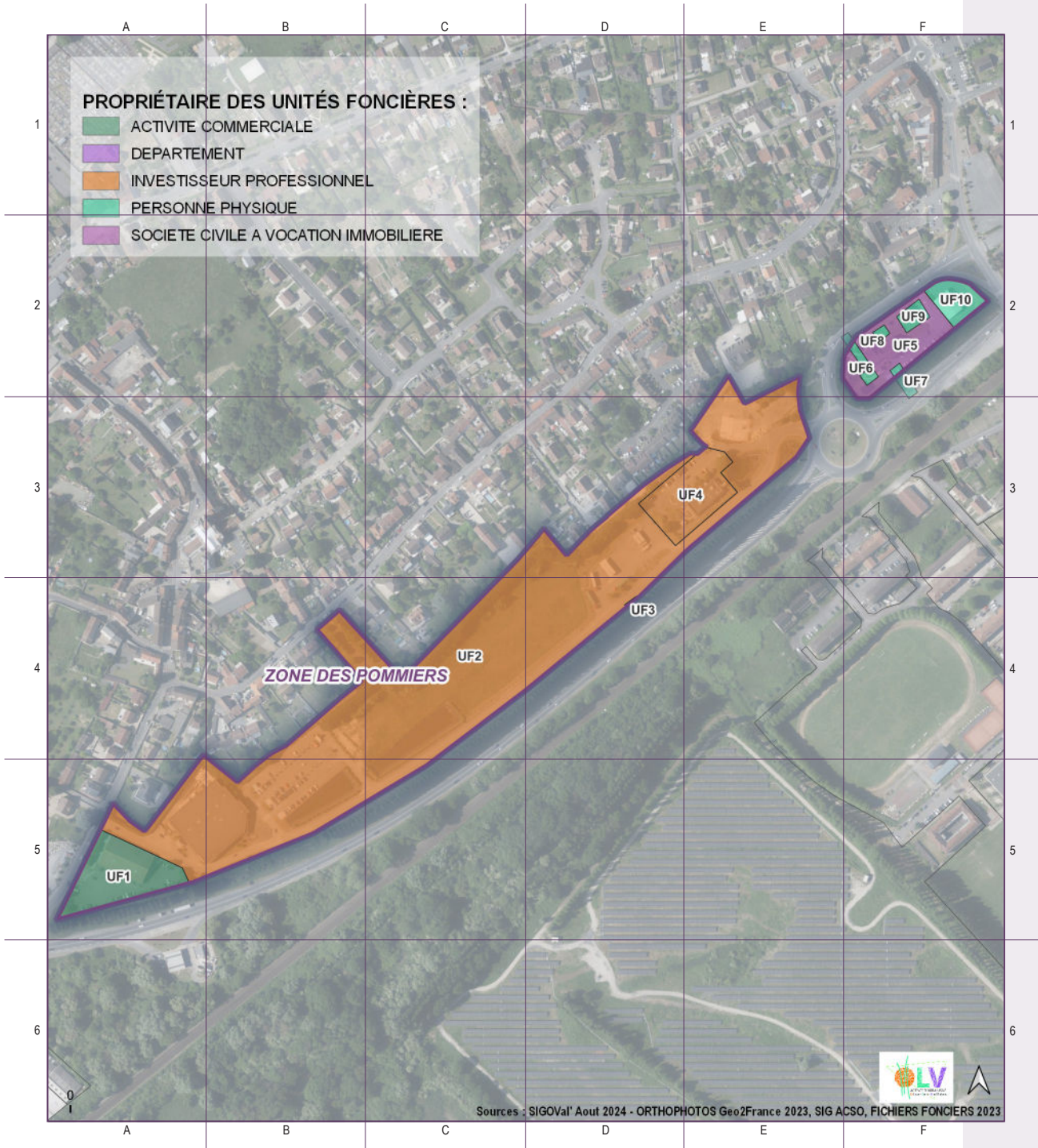

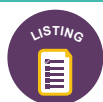

n°	propriétaire des unités foncières	surface m ²	surface ha
UF1	BPCE LEASE IMMO	3 951	0,40
UF2	SODALIS 2	47 504	4,75
UF3	DEPARTEMENT DE L OISE	30	0
UF4	MCDONALD'S FRANCE	3 397	0,34
UF5	GENEFIM	4 229	0,42
UF6	PERSONNE PHYSIQUE	356	0,04
UF7	PERSONNE PHYSIQUE	266	0,03
UF8	PERSONNE PHYSIQUE	99	0,01
UF9	PERSONNE PHYSIQUE	386	0,04
UF10	PERSONNE PHYSIQUE	1 246	0,12

ZAE n°22 Zone des Pommiers



— Etablissements — Unités Foncières — VACANCE

nombre d'unité foncière complètement vacante : 0

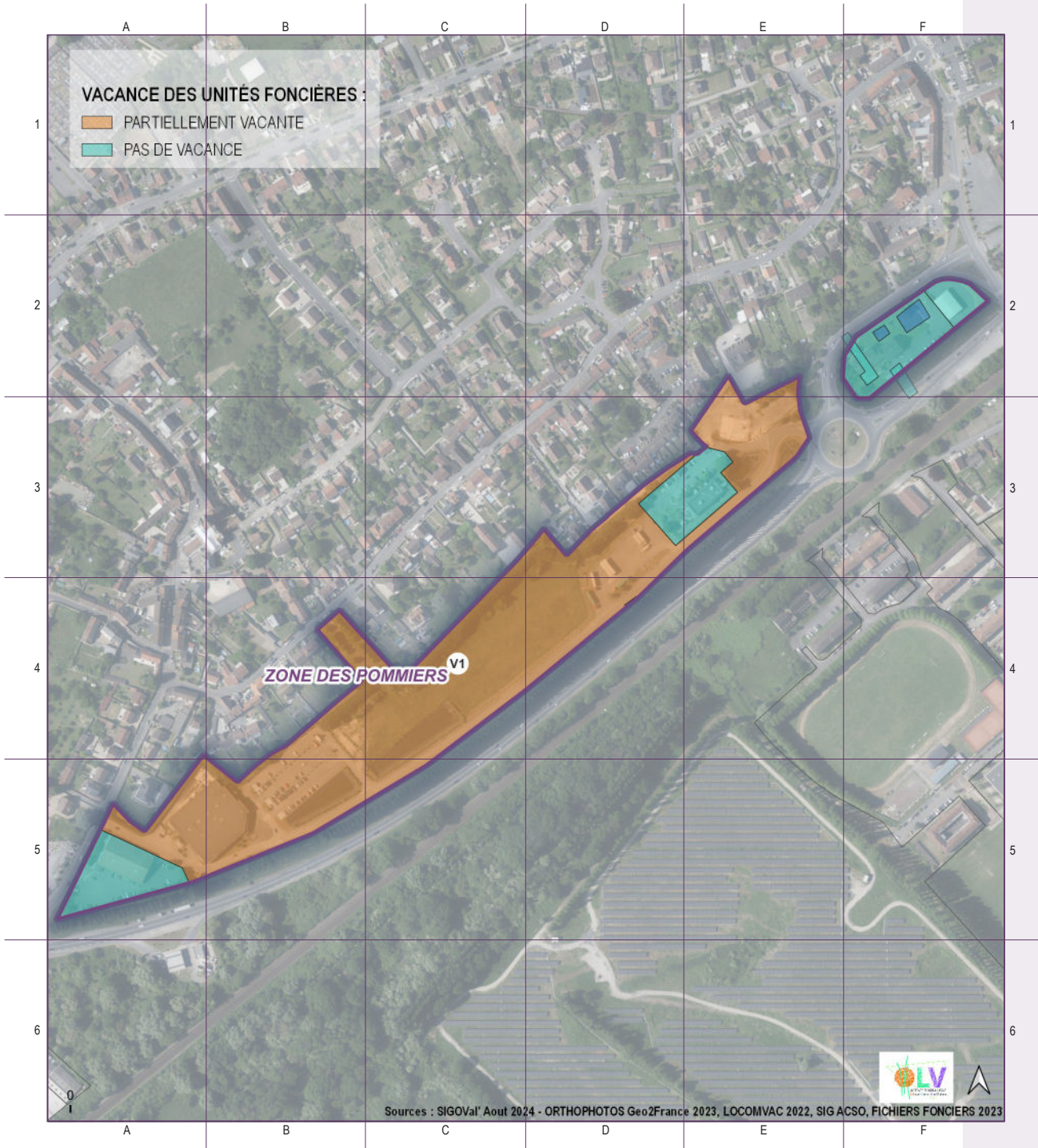



n°	propriétaire des unités foncières	catégorie	parcelle	surface en m ²
V1	SASU SODALIS 2	Magasins et lieux de vente	60684000AL0542	291