

AGGLOMÉRATION CREIL-SUD-OISE

VILLERS-SAINT-PAUL

n°23

Pôle chimique

surface **70 ha**

nombre d'établissement **31**

nombre de locaux vacants **7**

ZONE À DOMINANTE INDUSTRIELLE

	nombre	taux de vacance dans la ZAE	% de la surface totale de la ZA
Unité Foncière	44		
Unité Foncière totalement vacante	1	2%	0%
Unité Foncière partiellement vacante	4	9%	71%

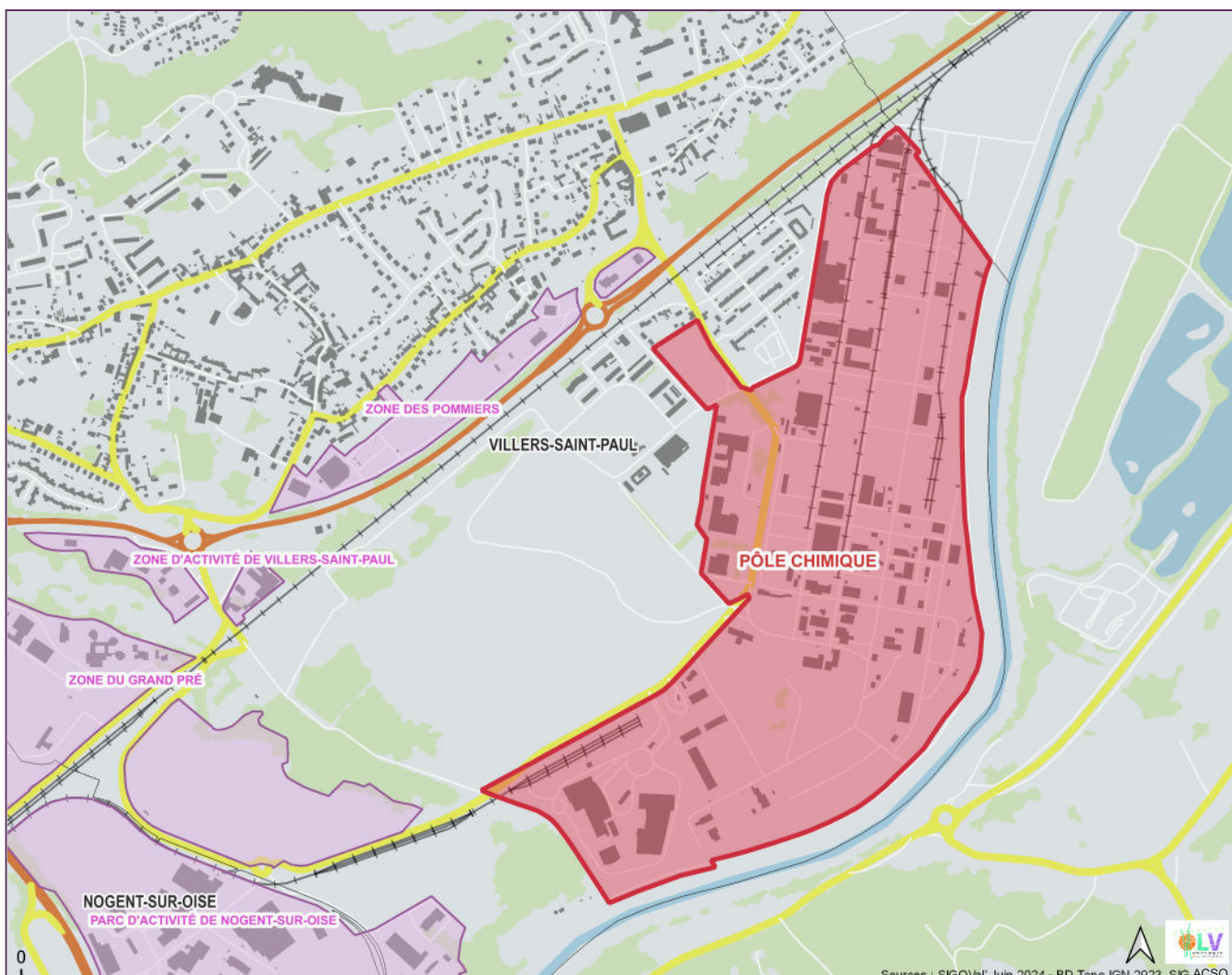



— ETABLISSEMENTS — UNITÉS FONCIÈRES — VACANCE

nombre : **31**

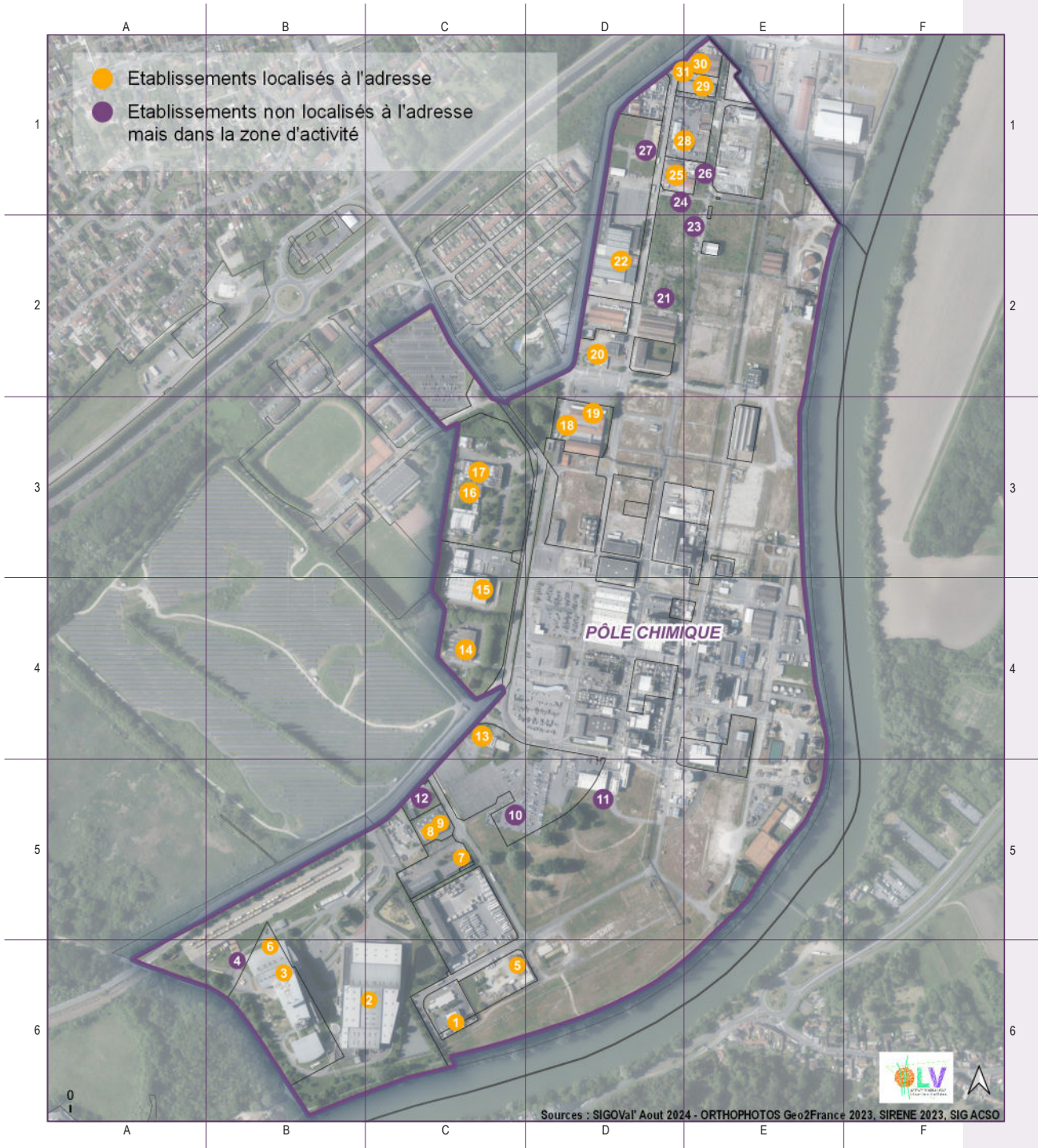



n°	nom	n° siret	n° siren
1	PICARDIE LAVAGE CITERNES	35368779100015	353687791
2	PAPREC CRV	31742823300769	317428233
3	IDDEO	90910833400022	909108334
4	SITA OISE	62050074400177	620500744
5	SOCIETE THERMIQUE INDUSTRIELLE DE L'OISE	41516283300024	415162833
6	ESIANE	44311842700022	443118427
7	HOLDING GUILLAUME DURIEZ	53881312200016	538813122
8	METAFLON	52960192400010	529601924
9	METAFLON	33835974800013	338359748
10	STAF	82264581800011	822645818
11	GEODIS RT CHIMIE VILLERS SAINT-PAUL	75305288500013	753052885
12	SAMU SOCIAL DE L'OISE	45332633200039	453326332
13	P.M.I.M.	37859354500023	378593545
14	TOYO INK EUROPE SPECIALTY CHEMICALS	38931619100045	389316191
15	ADDICOLOR	89460964300016	894609643
16	REMORQUE DISTRIB	81169580800014	811695808
17	JLS PRODUCTION	51410903200029	514109032
18	CAOUTCHOUC MANUFACTURE DE L'OISE	31111027400025	311110274
19	DOW FRANCE	55201279100067	552012791
20	ARKEMA FRANCE	31963279000899	319632790
21	SETEL	34427258800015	344272588
22	APROLIS	72820653300610	728206533
23	VSP EAU	91141881200028	911418812
24	RETIA	44511546200035	445115462
25	ECO-T GROUP	75169964600012	751699646
26	HFT	82805753900029	828057539
27	SARL SCHMITT LAURENT	51740693000019	517406930
28	PICARD AUTO	87752919800013	877529198
29	BS-AUTO 60	88799374900019	887993749
30	VPI - V P I	32593347100055	325933471
31	CHEMOURS FRANCE SAS	80217565300012	802175653



— Etablissements — UNITÉS FONCIÈRES — VACANCE

nombre : 44

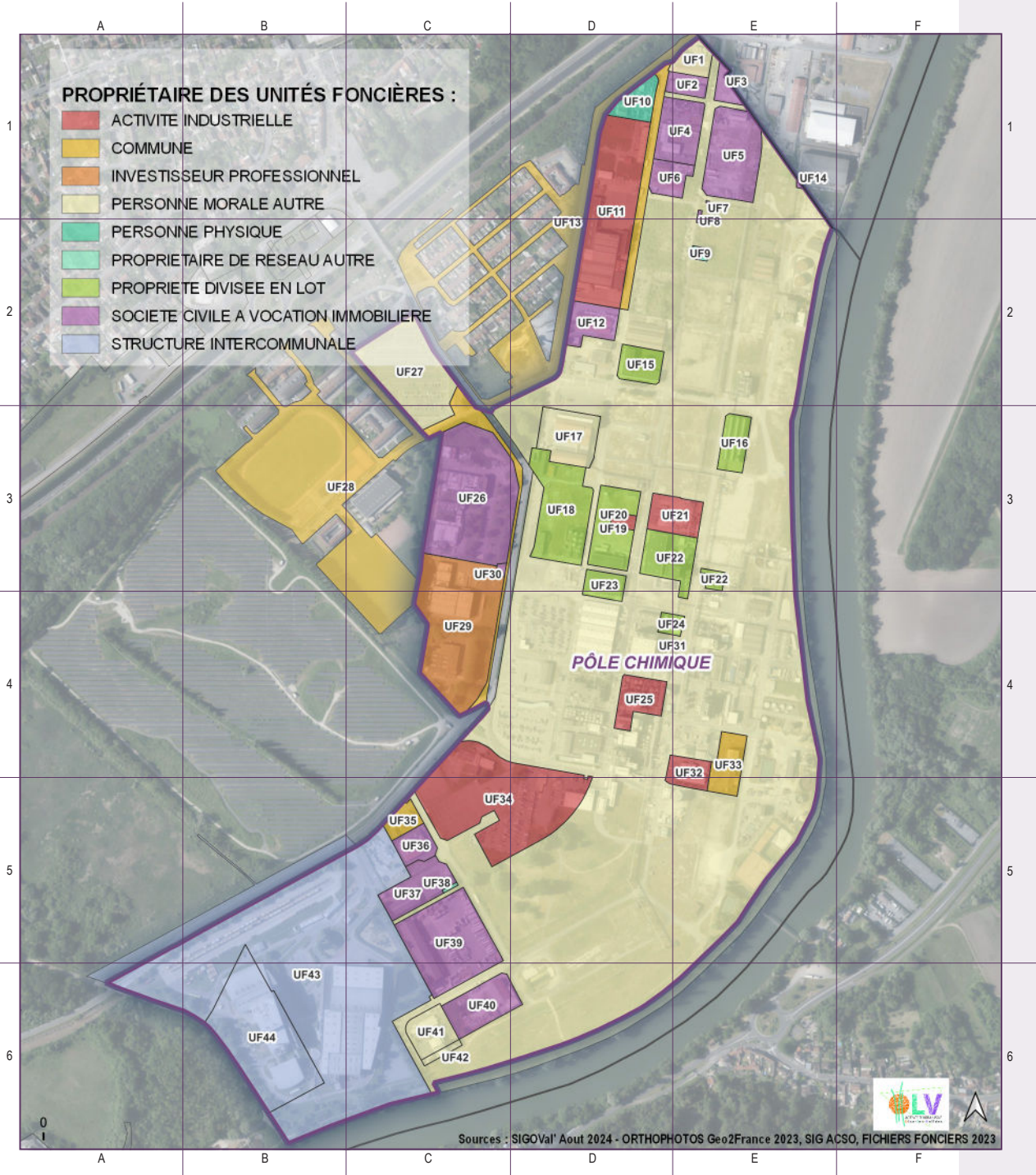



n°	propriétaire des unités foncières	surface m ²	surface ha
UF1	KAEFER WANNER	2 228	0,22
UF2	IMMOBILIER FREDERIC TARCY	1 636	0,16
UF3	GUILLAUME	1 265	0,13
UF4	GUILLAUME	5 184	0,52
UF5	GUILLAUME	8 865	0,89
UF6	SLJ	2 474	0,25
UF7	GUILLAUME	14	0
UF8	GUILLAUME	96	0,01
UF9	PERSONNE PHYSIQUE	432	0,04
UF10	PERSONNE PHYSIQUE	2 700	0,27
UF11	APROLIS	17 999	1,80
UF12	R J R	3 487	0,35
UF13	COMMUNE DE VILLERS SAINT PAUL	31 568	3,16
UF14	LES FONDS DU TROCY	95	0,01
UF15	LES COPROPRIETAIRES	2 832	0,28
UF16	LES COPROPRIETAIRES	2 832	0,28
UF17	ALCO EURL	5 727	0,57
UF18	LES COPROPRIETAIRES	10 057	1,01
UF19	LES COPROPRIETAIRES	5 716	0,57
UF20	TOYO INK EUROPE SPECIALTY CHEMICALS	695	0,07
UF21	RETIA CHEMOURS FRANCE SAS (Emphytéote)	3 675	0,37
UF22	LES COPROPRIETAIRES DES BATIMENTS 60B 209 210 211	697	0,07
UF22	LES COPROPRIETAIRES	4 876	0,49
UF23	LES COPROPRIETAIRES	2 052	0,21
UF24	LES COPROPRIETAIRES	928	0,09
UF25	ARKEMA FRANCE	3 682	0,37
UF26	SCI LA PEPINIERE	20 620	2,06
UF27	RETIA	12 813	1,28
UF28	COMMUNE DE VILLERS SAINT PAUL	48 492	4,85
UF29	IMMOBILIERE VSP	20 287	2,03
UF30	SCI LA PEPINIERE IMMOBILIERE VSP	222	0,02

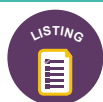

n°	propriétaire des unités foncières	surface m ²	surface ha
UF31	RETIA	402 334	40,23
UF32	ARKEMA FRANCE	2 415	0,24
UF33	COMMUNE DE VILLERS SAINT PAUL	3 375	0,34
UF34	ARKEMA FRANCE	24 285	2,43
UF35	COMMUNE DE VILLERS SAINT PAUL	1 774	0,18
UF36	IMMOBILIERE DESUDDE	2 268	0,23
UF37	LES ROUTIS	4 858	0,49
UF38	TDF	112	0,01
UF39	DE LA BRECHE	12 954	1,30
UF40	LESTRADE	5 351	0,54
UF41	STE CDF CHIMIE SPECIALISTES	3 428	0,34
UF42	PICARDIE LAVAGE CITERNES	561	0,06
UF43	SYND MIXTE DE LA VALLEE DE L OISE	90 355	9,04
UF44	SYNDICAT MIXTE DU DEPT DE L'OISE	18 251	1,83



— Etablissements — Unités foncières — VACANCE

nombre d'unité foncière complètement vacante : **1**

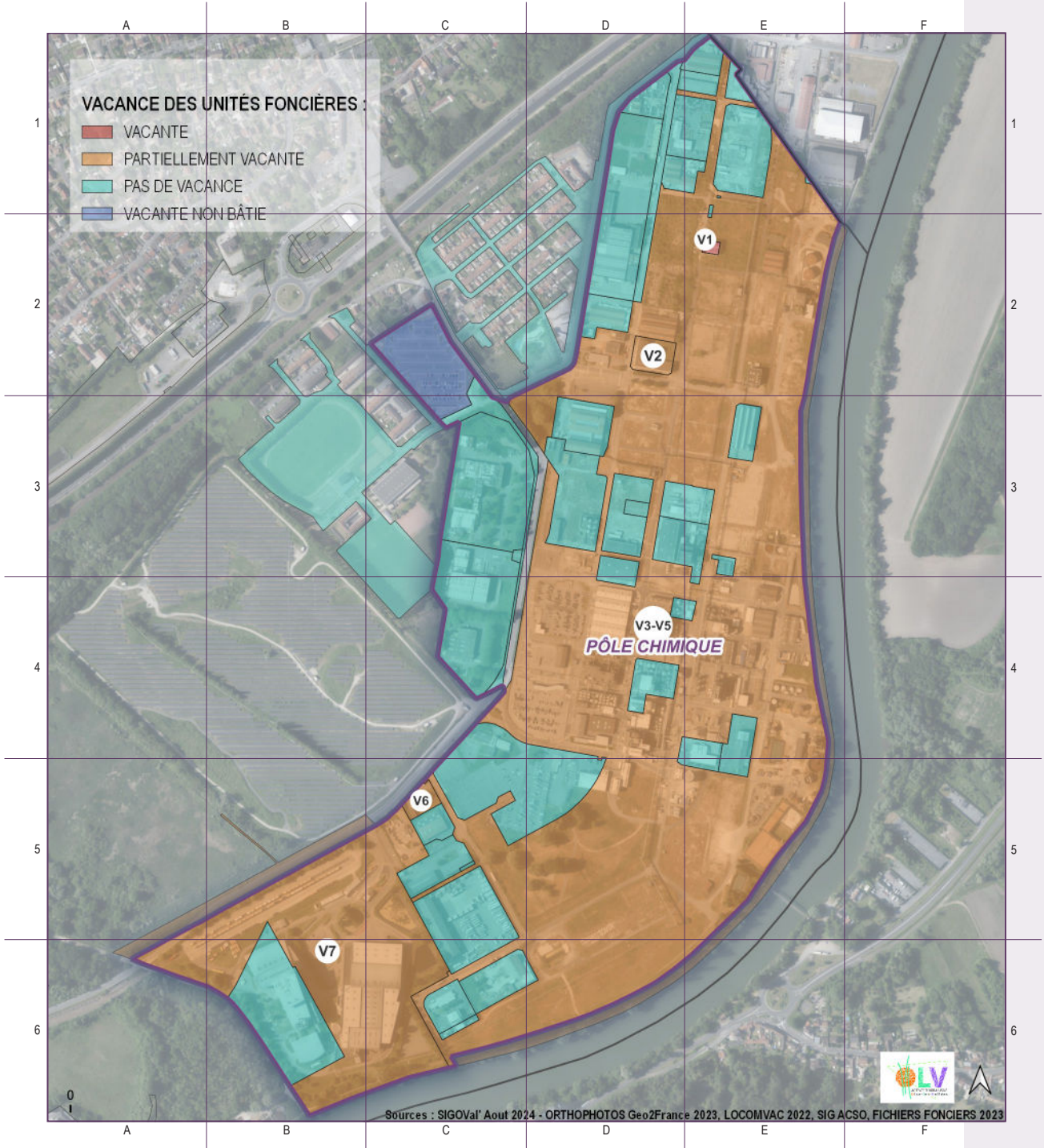



n°	propriétaire des unités foncières	catégorie	parcelle	surface en m ²
V1	PERSONNE PHYSIQUE	Lieux de dépôt ou de stockage et parcs de stationnement	60684000AH0114	300
V2	SA ARKEMA FRANCE	Bureaux et locaux assimilables	60684000AH0095	1 492
V3	SAS RETIA	Bureaux et locaux assimilables	60684000AH0272	1 492
V4	SAS RETIA	Lieux de dépôt ou de stockage et parcs de stationnement	60684000AH0223	72
V5	SAS RETIA	Lieux de dépôt ou de stockage et parcs de stationnement	60684000AI0362	165
V6	COMM COMMUNE DE VILLERS SAINT PAUL	Lieux de dépôt ou de stockage et parcs de stationnement	60684000AI0422	383
V7	SYND MIXTE DE LA VALLEE DE L'OISE	Bureaux et locaux assimilables	60684000AI0396	360