

AGGLOMÉRATION CREIL-SUD-OISE

VILLERS-SAINT-PAUL

n°24

Zone du Grand Près

surface **17 ha**

nombre d'établissement **6**

nombre de locaux vacants **0**

ZONE À DOMINANTE INDUSTRIELLE

	nombre	taux de vacance dans la ZAE	% de la surface totale de la ZA
Unité Foncière	4		
Unité Foncière totalement vacante	0	-	-
Unité Foncière partiellement vacante	0	-	-

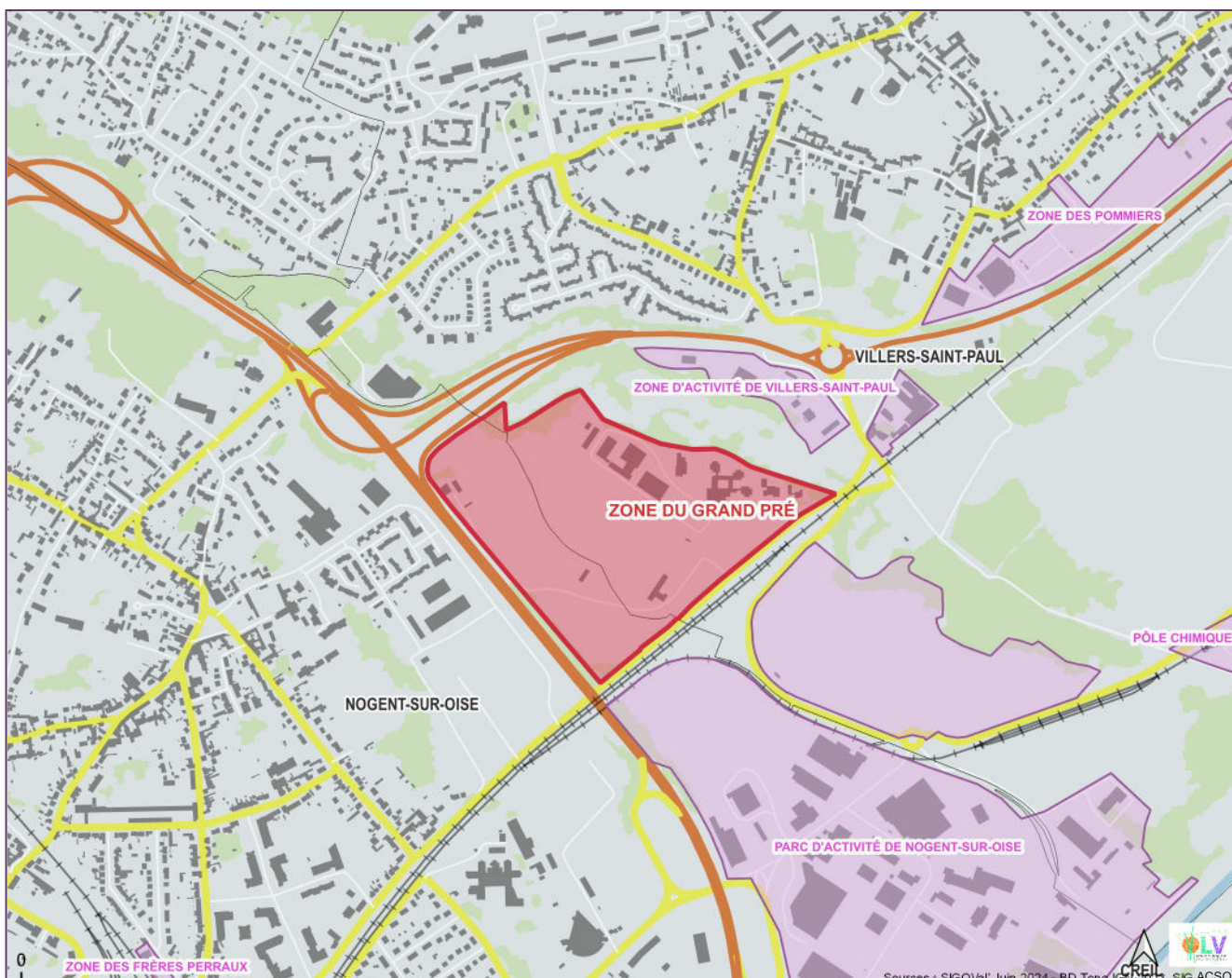



— Etablissements — UNITÉS FONCIÈRES — VACANCE

nombre : **6**

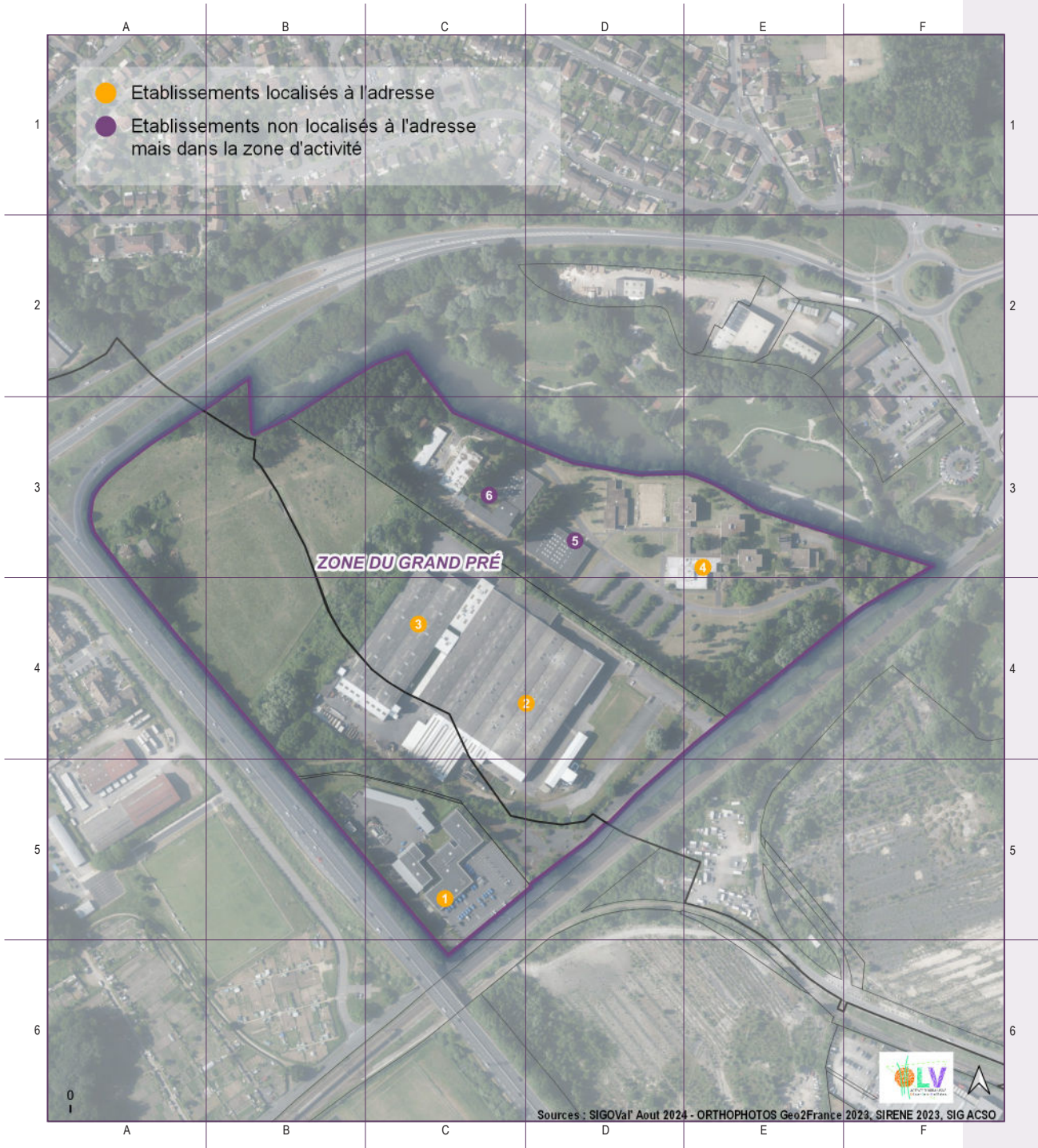



n°	nom	n° siret	n° siren
1	ENEDIS	44460844214506	444608442
2	TG GRISET	82084683000025	820846830
3	GRISET	53882773400020	538827734
4	AGENCE NATIONALE POUR LA FORMATION PROFESSIONNELLE DES ADULTES	82422814200777	824228142
5	CREFO	78371481900548	783714819
6	SCOLAREST MEDIREST EUREST	63204104262052	632041042



— Etablissements — UNITÉS FONCIÈRES — VACANCE

nombre : 4

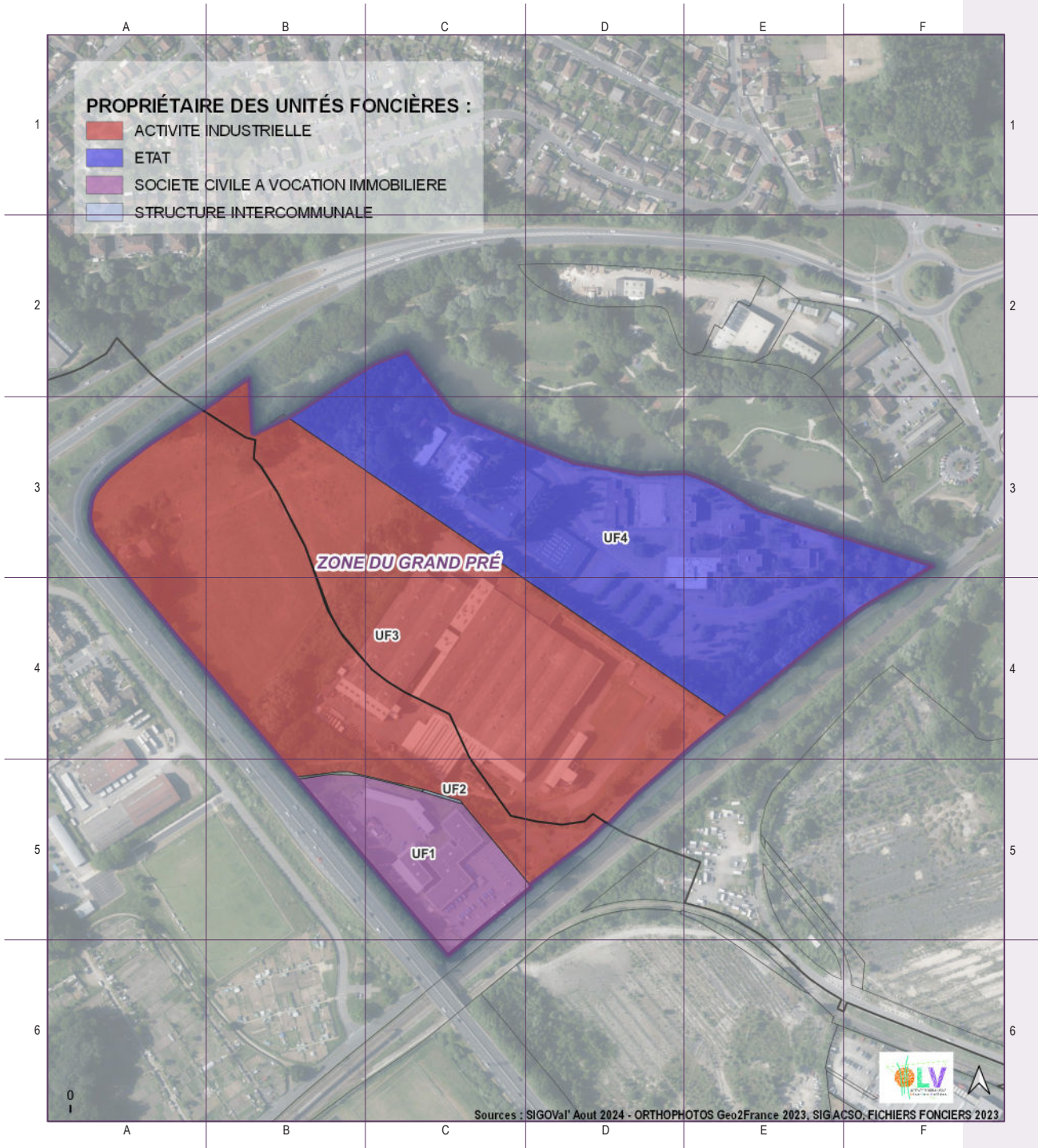

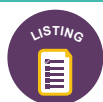

n°	propriétaire des unités foncières	surface m ²	surface ha
UF1	PATRIMINVEST 18 CREIL	13 602	1,36
UF2	CA AGGLOMERATION CREIL SUD OISE	70	0,01
UF3	TG GRISET	99 503	9,95
UF4	ETAT	56 451	5,65



— Etablissements — Unités Foncières — VACANCE

nombre d'unité foncière
complètement vacante : 0

